



M C S COMERCIO E SERVICOS LTDA

CNPJ: 40.189.795/0001-42 - INSCRIÇÃO ESTADUAL: 12.676.980-0
Contato (98) 98887-0396 - Email: mcs.comercioeservicos.mcs@gmail.com



Habilitação



M C S COMERCIO E SERVICOS LTDA

CNPJ: 40.189.795/0001-42 - INSCRIÇÃO ESTADUAL: 12.676.980-0
Rua 1º de Maio, Nº 448 – Sala 01 – Bairro Centro – Joao Lisboa, MA
Fone (98) 98887-0396 - Email: mcs.comercioeservicos.mcs@gmail.com

Página 1 de 1
CPL - COMISSÃO DE LICITAÇÃO
Fis nº 103/2020
RUBRICA

**TERCEIRA ALTERAÇÃO E CONSOLIDAÇÃO
DO CONTRATO SOCIAL DA SOCIEDADE EMPRESÁRIA LIMITADA
M C S COMERCIO E SERVICOS LTDA**

ALACIDE SOUSA ROCHA, brasileiro, natural de Imperatriz – MA, casado (Comunhão Parcial), nascido em 03/01/1983, empresário, filho de SEBASTIAO ROCHA e MARIA EUNICE SOUSA ROCHA, inscrito no CPF: 891.245.613-04 RG: 0000877588970 SESP/MA data de expedição 07/11/2014, residente e domiciliado na Rua São José, 258, Vila Arruda, João Lisboa – MA, CEP: 65922-000, único sócio componente da firma: **M C S COMERCIO E SERVICOS LTDA**, sociedade empresaria limitada com à Rua Manoel Barbosa, Sn, Lot Recanto da Natureza, João Lisboa - MA, CEP 65922-000, devidamente inscrita no C.N.P.J sob o nº **40.189.795/0001-42**, com contrato social arquivado na JUCEMA (Junta Comercial do Estado do Maranhão), sob o nº **21201103319**, pôr despacho de **23/12/2020**, resolve, assim, alterar, e consolidar o contrato social mediante as seguintes cláusulas:

CLÁUSULA PRIMEIRA - Seu endereço passa a ser à partir desta data: Rua 1º de Maio, 448, sala 01, Centro, João Lisboa - MA, CEP 65922-000.

CLÁUSULA SEGUNDA - Seu objeto social passa a ser à partir desta data:

- 4691-5/00 - Comércio atacadista de mercadorias em geral, com predominância de produtos alimentícios
- 1413-4/02 - Confecção, sob medida, de roupas profissionais
- 1813-0/01 Impressão de material para uso publicitário
- 1822-9/99 Serviços de acabamentos gráficos, exceto encadernação e plastificação
- 2330-3/01 - Fabricação de estruturas pré-moldadas de concreto armado, em série e sob encomenda
- 2330-3/02 - Fabricação de artefatos de cimento para uso na construção
- 2330-3/04 - Fabricação de casas pré-moldadas de concreto
- 3314-7/02 - Manutenção e reparação de equipamentos hidráulicos e pneumáticos, exceto válvulas
- 3701-1/00 - Gestão de redes de esgoto
- 3811-4/00 - Coleta de resíduos não-perigosos
- 3812-2/00 - Coleta de resíduos perigosos
- 3821-1/00 - Tratamento e disposição de resíduos não-perigosos
- 4120-4/00 - Construção de edifícios
- 4211-1/01 - Construção de rodovias e ferrovias
- 4211-1/02 - Pintura para sinalização em pistas rodoviárias e aeroportos
- 4212-0/00 Construção de obras de arte especiais
- 4213-8/00 - Obras de urbanização - ruas, praças e calçadas
- 4222-7/01 - Construção de redes de abastecimento de água, coleta de esgoto e construções correlatas, exceto obras de irrigação
- 4299-5/01 - Construção de instalações esportivas e recreativas
- 4311-8/02 - Preparação de canteiro e limpeza de terreno
- 4313-4/00 - Obras de terraplenagem
- 4321-5/00 - Instalação e manutenção elétrica
- 4322-3/01 - Instalações hidráulicas, sanitárias e de gás
- 4322-3/02 - Instalação e manutenção de sistemas centrais de ar condicionado, de ventilação e refrigeração
- 4329-1/04 - Montagem e instalação de sistemas e equipamentos de iluminação e sinalização em vias públicas, portos e aeroportos
- 4330-4/02 - Instalação de portas, janelas, tetos, divisórias e armários embutidos de qualquer material
- 4330-4/03 - Obras de acabamento em gesso e estuque
- 4330-4/04 - Serviços de pintura de edifícios em geral
- 4391-6/00 - Obras de fundações
- 4399-1/01 - Administração de obras

Página 2 de 2
Fls nº 1088
RUBRICA
DE LICITAÇÃO
CPL - COGISA

**TERCEIRA ALTERAÇÃO E CONSOLIDAÇÃO
DO CONTRATO SOCIAL DA SOCIEDADE EMPRESÁRIA LIMITADA
M C S COMERCIO E SERVICOS LTDA**

- 4399-1/04 - Serviços de operação e fornecimento de equipamentos para transporte e elevação de cargas e pessoas para uso em obras
- 4399-1/05 - Perfuração e construção de poços de água
- 4511-1/01 Comércio a varejo de automóveis, camionetas e utilitários novos
- 4520-0/05 - Serviços de lavagem, lubrificação e polimento de veículos automotores
- 4530-7/03 - Comércio a varejo de peças e acessórios novos para veículos automotores
- 4530-7/05 - Comércio a varejo de pneumáticos e câmaras-de-ar
- 4541-2/01 Comércio por atacado de motocicletas e motonetas
- 4642-7/02 - Comércio atacadista de roupas e acessórios para uso profissional e de segurança do trabalho
- 4645-1/01 - Comércio atacadista de instrumentos e materiais para uso médico, cirúrgico, hospitalar e de laboratórios
- 4649-4/08 - Comércio atacadista de produtos de higiene, limpeza e conservação domiciliar
- 4711-3/02 - Comércio varejista de mercadorias em geral, com predominância de produtos alimentícios - supermercados
- 4722-9/01 - Comércio varejista de carnes - açougues
- 4723-7/00 - Comércio varejista de bebidas
- 4742-3/00 - Comércio varejista de material elétrico
- 4744-0/01 - Comércio varejista de ferragens e ferramentas
- 4744-0/99 - Comércio varejista de materiais de construção em geral
- 4751-2/01 - Comércio varejista especializado de equipamentos e suprimentos de informática
- 4751-2/02 - Recarga de cartuchos para equipamentos de informática
- 4753-9/00 - Comércio varejista especializado de eletrodomésticos e equipamentos de áudio e vídeo
- 4754-7/01 - Comércio varejista de móveis
- 4755-5/02 - Comercio varejista de artigos de armarinho
- 4755-5/03 - Comercio varejista de artigos de cama, mesa e banho
- 4756-3/00 - Comércio varejista especializado de instrumentos musicais e acessórios
- 4761-0/01 Comércio varejista de livros
- 4761-0/03 - Comércio varejista de artigos de papelaria
- 4763-6/01 - Comércio varejista de brinquedos e artigos recreativos
- 4763-6/02 - Comércio varejista de artigos esportivos
- 4771-7/01 - Comércio varejista de produtos farmacêuticos, sem manipulação de fórmulas
- 4781-4/00 - Comércio varejista de artigos do vestuário e acessórios
- 4789-0/05 - Comércio varejista de produtos saneantes domissanitários
- 4789-0/07 - Comércio varejista de equipamentos para escritório
- 4789-0/08 - Comércio varejista de artigos fotográficos e para filmagem
- 4923-0/02 - Serviço de transporte de passageiros - locação de automóveis com motorista
- 4924-8/00 - Transporte escolar
- 4929-9/01 - Transporte rodoviário coletivo de passageiros, sob regime de fretamento, municipal
- 5620-1/01 Fornecimento de alimentos preparados preponderantemente para empresas
- 5620-1/02 Serviços de alimentação para eventos e recepções - bufê
- 5819-1/00 - Edição de cadastros, listas e outros produtos gráficos
- 6201-5/02 - Web design
- 6311-9/00 - Tratamento de dados, provedores de serviços de aplicação e serviços de hospedagem na internet
- 6319-4/00 - Portais, provedores de conteúdo e outros serviços de informação na internet
- 7311-4/00 Agências de publicidade
- 7320-3/00 - Pesquisas de mercado e de opinião pública

Página 03 de 05
CPL - COMISSÃO DE LICITAÇÃO
Fis nº 459
RUBRICA

**TERCEIRA ALTERAÇÃO E CONSOLIDAÇÃO
DO CONTRATO SOCIAL DA SOCIEDADE EMPRESÁRIA LIMITADA
M C S COMERCIO E SERVICOS LTDA**

7490-1/05 - Agenciamento de profissionais para atividades esportivas, culturais e artísticas
7490-1/99 - Outras atividades profissionais, científicas e técnicas não especificadas anteriormente
7711-0/00 - Locação de automóveis sem condutor
7719-5/99 - Locação de outros meios de transporte não especificados anteriormente, sem condutor
7732-2/01 - Aluguel de máquinas e equipamentos para construção sem operador, exceto andaimes
7739-0/03 - Aluguel de palcos, coberturas e outras estruturas de uso temporário, exceto andaimes
7911-2/00 Agências de viagens
8011-1/01 - Atividades de vigilância e segurança privada
8020-0/01 - Atividades de monitoramento de sistemas de segurança eletrônico
8122-2/00 - Imunização e controle de pragas urbanas
8130-3/00 Atividades paisagísticas
8211-3/00 - Serviços combinados de escritório e apoio administrativo
8219-9/01 - Fotocópias
9529-1/05 Reparação de artigos do mobiliário.

CLÁUSULA TERCEIRA - As demais cláusulas do referido Contrato social permanecem inalteradas.

A vista da modificação ora ajustada, consolida-se o contrato social, com a seguinte redação.

CLÁUSULA PRIMEIRA - A sociedade gira sob o nome empresarial: M C S COMERCIO E SERVICOS LTDA, e tem sua sede e domicilio na Rua 1º de Maio, 448, sala 01, Centro, João Lisboa - MA, CEP 65922-000.

CLÁUSULA SEGUNDA - O capital social é de R\$ **350.000,00** (trezentos e cinquenta mil reais), dividido em **350.000** (trezentos e cinquenta mil) quotas no valor de R\$ **1,00** (um real) cada uma, integralizadas e distribuído ao sócio da seguinte forma:

Sócio Componente	Quotas	Perc. %	Total Geral
ALACIDE SOUSA ROCHA	350.000	100	350.000,00
Total das quotas distribuídas	350.000	100	350.000,00

CLÁUSULA TERCEIRA - Seu objetivo social é:

4691-5/00 - Comércio atacadista de mercadorias em geral, com predominância de produtos alimentícios
1413-4/02 - Confecção, sob medida, de roupas profissionais
1813-0/01 Impressão de material para uso publicitário
1822-9/99 Serviços de acabamentos gráficos, exceto encadernação e plastificação
2330-3/01 - Fabricação de estruturas pré-moldadas de concreto armado, em série e sob encomenda
2330-3/02 - Fabricação de artefatos de cimento para uso na construção
2330-3/04 - Fabricação de casas pré-moldadas de concreto
3314-7/02 - Manutenção e reparação de equipamentos hidráulicos e pneumáticos, exceto válvulas
3701-1/00 - Gestão de redes de esgoto
3811-4/00 - Coleta de resíduos não-perigosos
3812-2/00 - Coleta de resíduos perigosos
3821-1/00 - Tratamento e disposição de resíduos não-perigosos
4120-4/00 - Construção de edifícios
4211-1/01 - Construção de rodovias e ferrovias
4211-1/02 - Pintura para sinalização em pistas rodoviárias e aeroportos

Página 4 de

**TERCEIRA ALTERAÇÃO E CONSOLIDAÇÃO
DO CONTRATO SOCIAL DA SOCIEDADE EMPRESÁRIA LIMITADA
M C S COMERCIO E SERVICOS LTDA**



- 4212-0/00 Construção de obras de arte especiais
- 4213-8/00 - Obras de urbanização - ruas, praças e calçadas
- 4222-7/01 - Construção de redes de abastecimento de água, coleta de esgoto e construções correlatas, exceto obras de irrigação
- 4299-5/01 - Construção de instalações esportivas e recreativas
- 4311-8/02 - Preparação de canteiro e limpeza de terreno
- 4313-4/00 - Obras de terraplenagem
- 4321-5/00 - Instalação e manutenção elétrica
- 4322-3/01 - Instalações hidráulicas, sanitárias e de gás
- 4322-3/02 - Instalação e manutenção de sistemas centrais de ar condicionado, de ventilação e refrigeração
- 4329-1/04 - Montagem e instalação de sistemas e equipamentos de iluminação e sinalização em vias públicas, portos e aeroportos
- 4330-4/02 - Instalação de portas, janelas, tetos, divisórias e armários embutidos de qualquer material
- 4330-4/03 - Obras de acabamento em gesso e estuque
- 4330-4/04 - Serviços de pintura de edifícios em geral
- 4391-6/00 - Obras de fundações
- 4399-1/01 - Administração de obras
- 4399-1/04 - Serviços de operação e fornecimento de equipamentos para transporte e elevação de cargas e pessoas para uso em obras
- 4399-1/05 - Perfuração e construção de poços de água
- 4511-1/01 Comércio a varejo de automóveis, camionetas e utilitários novos
- 4520-0/05 - Serviços de lavagem, lubrificação e polimento de veículos automotores
- 4530-7/03 - Comércio a varejo de peças e acessórios novos para veículos automotores
- 4530-7/05 - Comércio a varejo de pneumáticos e câmaras-de-ar
- 4541-2/01 Comércio por atacado de motocicletas e motonetas
- 4642-7/02 - Comércio atacadista de roupas e acessórios para uso profissional e de segurança do trabalho
- 4645-1/01 - Comércio atacadista de instrumentos e materiais para uso médico, cirúrgico, hospitalar e de laboratórios
- 4649-4/08 - Comércio atacadista de produtos de higiene, limpeza e conservação domiciliar
- 4711-3/02 - Comércio varejista de mercadorias em geral, com predominância de produtos alimentícios - supermercados
- 4722-9/01 - Comércio varejista de carnes - açougues
- 4723-7/00 - Comércio varejista de bebidas
- 4742-3/00 - Comércio varejista de material elétrico
- 4744-0/01 - Comércio varejista de ferragens e ferramentas
- 4744-0/99 - Comércio varejista de materiais de construção em geral
- 4751-2/01 - Comércio varejista especializado de equipamentos e suprimentos de informática
- 4751-2/02 - Recarga de cartuchos para equipamentos de informática
- 4753-9/00 - Comércio varejista especializado de eletrodomésticos e equipamentos de áudio e vídeo
- 4754-7/01 - Comércio varejista de móveis
- 4755-5/02 - Comercio varejista de artigos de armarinho
- 4755-5/03 - Comercio varejista de artigos de cama, mesa e banho
- 4756-3/00 - Comércio varejista especializado de instrumentos musicais e acessórios
- 4761-0/01 Comércio varejista de livros
- 4761-0/03 - Comércio varejista de artigos de papelaria
- 4763-6/01 - Comércio varejista de brinquedos e artigos recreativos

Página 3 de 4
CPL - COMISSÃO DE LICITAÇÃO
Fls. nº 1061

**TERCEIRA ALTERAÇÃO E CONSOLIDAÇÃO
DO CONTRATO SOCIAL DA SOCIEDADE EMPRESÁRIA LIMITADA
M C S COMERCIO E SERVICOS LTDA**

- 4763-6/02 - Comércio varejista de artigos esportivos
- 4771-7/01 - Comércio varejista de produtos farmacêuticos, sem manipulação de fórmulas
- 4781-4/00 - Comércio varejista de artigos do vestuário e acessórios
- 4789-0/05 - Comércio varejista de produtos saneantes domissanitários
- 4789-0/07 - Comércio varejista de equipamentos para escritório
- 4789-0/08 - Comércio varejista de artigos fotográficos e para filmagem
- 4923-0/02 - Serviço de transporte de passageiros - locação de automóveis com motorista
- 4924-8/00 - Transporte escolar
- 4929-9/01 - Transporte rodoviário coletivo de passageiros, sob regime de fretamento, municipal
- 5620-1/01 Fornecimento de alimentos preparados preponderantemente para empresas
- 5620-1/02 Serviços de alimentação para eventos e recepções - bufê
- 5819-1/00 - Edição de cadastros, listas e outros produtos gráficos
- 6201-5/02 - Web design
- 6311-9/00 - Tratamento de dados, provedores de serviços de aplicação e serviços de hospedagem na internet
- 6319-4/00 - Portais, provedores de conteúdo e outros serviços de informação na internet
- 7311-4/00 Agências de publicidade
- 7320-3/00 - Pesquisas de mercado e de opinião pública
- 7490-1/05 - Agenciamento de profissionais para atividades esportivas, culturais e artísticas
- 7490-1/99 - Outras atividades profissionais, científicas e técnicas não especificadas anteriormente
- 7711-0/00 - Locação de automóveis sem condutor
- 7719-5/99 - Locação de outros meios de transporte não especificados anteriormente, sem condutor
- 7732-2/01 - Aluguel de máquinas e equipamentos para construção sem operador, exceto andaimes
- 7739-0/03 - Aluguel de palcos, coberturas e outras estruturas de uso temporário, exceto andaimes
- 7911-2/00 Agências de viagens
- 8011-1/01 - Atividades de vigilância e segurança privada
- 8020-0/01 - Atividades de monitoramento de sistemas de segurança eletrônico
- 8122-2/00 - Imunização e controle de pragas urbanas
- 8130-3/00 Atividades paisagísticas
- 8211-3/00 - Serviços combinados de escritório e apoio administrativo
- 8219-9/01 - Fotocópias
- 9529-1/05 Reparação de artigos do mobiliário.

CLÁUSULA QUARTA - O prazo de duração da sociedade é por tempo indeterminado. Tendo iniciado suas atividades em 23/12/2020, (art. 997, II, CC/2002);

CLÁUSULA QUINTA - As quotas são indivisíveis e não poderão ser cedidas ou transferidas para terceiros sem o consentimento do sócio, a quem fica assegurado, em igualdade de condições e preço direito de preferência para a sua aquisição se postas a venda, formalizando, se realizado a cessão delas, a alteração contratual pertinente;

CLÁUSULA SEXTA - A responsabilidade do sócio é restrita ao valor de suas quotas, mais responde solidariamente pela integralização do capital social, nos termos do (CC-2002, Art. 1052);

CLÁUSULA SÉTIMA - A administração da sociedade cabe ao sócio **ALACIDE SOUSA ROCHA**, com os poderes e atribuições, de sócio **ADMINISTRADOR**, o qual assina isoladamente, exclusivamente para os negócios e giro estritamente no interesse da própria sociedade, autorizado o uso do nome empresarial, vedado, no entanto, em atividades estranhas ao interesse social ou assumir obrigações

Página 6 de 6
CPL - COMISSÃO PERMANENTE DE LICITAÇÃO
Fis. nº 106/2023
Município de JOÃO LISBOA - MA

**TERCEIRA ALTERAÇÃO E CONSOLIDAÇÃO
DO CONTRATO SOCIAL DA SOCIEDADE EMPRESÁRIA LIMITADA
M C S COMERCIO E SERVICOS LTDA**

seja em favor de quaisquer um dos quotista ou de terceiros, bem como onerar ou alienar bens imóveis da sociedade, sem autorização do outro sócio. (artigos 997, VI; 1.013, 1.015, 1.064 CC/2002);

CLÁUSULA OITAVA - Ao término do exercício social em 31 de dezembro, o administrador prestará contas justificadas de sua administração, procedendo a elaboração do **INVENTÁRIO DO BALANÇO PATRIMONIAL** e do **BALANÇO DE RESULTADO ECONÔMICO**, cabendo ao sócio na proporção de suas quotas, os **LUCROS OU PERDAS APURADOS**;

CLÁUSULA NONA – Nos quatro meses seguintes ao término do exercício social, o sócio deliberará sobre as contas e designará administrador quando for o caso. (Arts. 1.071 e 1.072, § 2º e art. 1.078, CC/2002).

CLÁUSULA DÉCIMA - A sociedade poderá a qualquer tempo, abrir, ou fechar filial ou outra dependência, mediante alteração contratual assinada pelo sócio;

CLÁUSULA DÉCIMA PRIMEIRA - O sócio poderá, de comum acordo, fixar uma retirada mensal, à título de “Pro-Labore”, observadas as disposições regulamentares pertinentes;

CLÁUSULA DÉCIMA SEGUNDA - Falecendo ou interditado o sócio, a sociedade continuará suas atividades com os herdeiros, sucessores e o incapaz não sendo possível ou inexistindo interesses destes ou do sócio, o valor de seus haveres será apurado o líquido com base na situação patrimonial da sociedade, à data da resolução, verificando em balanço especialmente levantado.

§ ÚNICO - O mesmo procedimento será adotado em outros casos em que a sociedade se resolva em relação a seu sócio (art. 1.028 e art. 1031-CC/2002).

CLÁUSULA DÉCIMA TERCEIRA - O administrador declara, sob as penas da Lei, que não está impedido de exercer a administração da sociedade, por Lei, especial, ou em virtude de condenação criminal, ou por se encontrar sob os efeitos dela, a pena que veda, ainda que temporariamente, o acesso a cargos públicos; ou por crime falimentar, de prevaricação peita ou suborno, concussão, peculato, ou contra economia popular, contra o sistema financeiro nacional, contra normas de defesa da concorrência, contra as relações de consumo, fé pública, ou a propriedade. (art. 1.011, § 1º, CC-2002);

CLÁUSULA DÉCIMA QUARTA - Os casos omissos no presente instrumento serão regulados pela legislação em vigor, à qual os sócios desde já submetem, elegendo o foro da Comarca da cidade de João Lisboa /MA, para dirimir quaisquer outras dúvidas oriundas deste contrato.

E, pôr estarem assim justas, acordadas e contratadas, as partes assinam este instrumento em apenas uma via, para que produzam os efeitos jurídicos.

João Lisboa – MA 17 de Abril de 2023

ALACIDE SOUSA ROCHA





ASSINATURA ELETRÔNICA

Certificamos que o ato da empresa M C S COMERCIO E SERVICOS LTDA consta assinado digitalmente por:

IDENTIFICAÇÃO DO(S) ASSINANTE(S)	
CPF/CNPJ	Nome
89124561304	ALACIDE SOUSA ROCHA

CERTIFICO O REGISTRO EM 18/04/2023 09:52 SOB Nº 20230495885.
PROTOCOLO: 230495885 DE 18/04/2023.
CÓDIGO DE VERIFICAÇÃO: 12305132134. CNPJ DA SEDE: 40189795000142.
NIRE: 21201103319. COM EFEITOS DO REGISTRO EM: 17/04/2023.
M C S COMERCIO E SERVICOS LTDA

JUCEMA

CARLOS ANDRÉ DE MORAES PEREIRA
SECRETÁRIO-GERAL
www.empresafacil.ma.gov.br

A validade deste documento, se impresso, fica sujeito à comprovação de sua autenticidade nos respectivos portais, informando seus respectivos códigos de verificação.



REPÚBLICA FEDERATIVA DO BRASIL
CADASTRO NACIONAL DA PESSOA JURÍDICA

NÚMERO DE INSCRIÇÃO 40.189.795/0001-42 MATRIZ	COMPROVANTE DE INSCRIÇÃO E DE SITUAÇÃO CADASTRAL	DATA DE ABERTURA 23/12/2020
--	---	---------------------------------------

NOME EMPRESARIAL
M C S COMERCIO E SERVICOS LTDA

TÍTULO DO ESTABELECIMENTO (NOME DE FANTASIA)
IMPERIO

PORTE
ME

CÓDIGO E DESCRIÇÃO DA ATIVIDADE ECONÔMICA PRINCIPAL
46.91-5-00 - Comércio atacadista de mercadorias em geral, com predominância de produtos alimentícios

CÓDIGO E DESCRIÇÃO DAS ATIVIDADES ECONÔMICAS SECUNDÁRIAS

- 14.13-4-02 - Confeção, sob medida, de roupas profissionais**
- 18.13-0-01 - Impressão de material para uso publicitário**
- 18.22-9-99 - Serviços de acabamentos gráficos, exceto encadernação e plastificação**
- 23.30-3-01 - Fabricação de estruturas pré-moldadas de concreto armado, em série e sob encomenda**
- 23.30-3-02 - Fabricação de artefatos de cimento para uso na construção**
- 23.30-3-04 - Fabricação de casas pré-moldadas de concreto**
- 33.14-7-02 - Manutenção e reparação de equipamentos hidráulicos e pneumáticos, exceto válvulas**
- 37.01-1-00 - Gestão de redes de esgoto**
- 38.11-4-00 - Coleta de resíduos não-perigosos**
- 38.12-2-00 - Coleta de resíduos perigosos**
- 38.21-1-00 - Tratamento e disposição de resíduos não-perigosos**
- 41.20-4-00 - Construção de edifícios**
- 42.11-1-01 - Construção de rodovias e ferrovias**
- 42.11-1-02 - Pintura para sinalização em pistas rodoviárias e aeroportos**
- 42.12-0-00 - Construção de obras de arte especiais**
- 42.13-8-00 - Obras de urbanização - ruas, praças e calçadas**
- 42.22-7-01 - Construção de redes de abastecimento de água, coleta de esgoto e construções correlatas, exceto obras de irrigação**
- 42.99-5-01 - Construção de instalações esportivas e recreativas**
- 43.11-8-02 - Preparação de canteiro e limpeza de terreno**
- 43.13-4-00 - Obras de terraplenagem**

CÓDIGO E DESCRIÇÃO DA NATUREZA JURÍDICA
206-2 - Sociedade Empresária Limitada

LOGRADOURO R 1º DE MAIO	NÚMERO 448	COMPLEMENTO SALA 01
-----------------------------------	----------------------	-------------------------------

CEP 65.922-000	BAIRRO/DISTRITO CENTRO	MUNICÍPIO JOAO LISBOA	UF MA
--------------------------	----------------------------------	---------------------------------	-----------------

ENDEREÇO ELETRÔNICO ALACIDE3433@HOTMAIL.COM	TELEFONE (99) 9217-3308
---	-----------------------------------

ENTE FEDERATIVO RESPONSÁVEL (EFR)

SITUAÇÃO CADASTRAL ATIVA	DATA DA SITUAÇÃO CADASTRAL 23/12/2020
------------------------------------	---

MOTIVO DE SITUAÇÃO CADASTRAL

SITUAÇÃO ESPECIAL *****	DATA DA SITUAÇÃO ESPECIAL *****
----------------------------	------------------------------------

Aprovado pela Instrução Normativa RFB nº 1.863, de 27 de dezembro de 2018.

Emitido no dia **18/04/2023** às **10:09:18** (data e hora de Brasília).

Página: 1/5



REPÚBLICA FEDERATIVA DO BRASIL
CADASTRO NACIONAL DA PESSOA JURÍDICA

NÚMERO DE INSCRIÇÃO 40.189.795/0001-42 MATRIZ	COMPROVANTE DE INSCRIÇÃO E DE SITUAÇÃO CADASTRAL	DATA DE ABERTURA 23/12/2020
--	---	---------------------------------------

NOME EMPRESARIAL M C S COMERCIO E SERVICOS LTDA

<p>CÓDIGO E DESCRIÇÃO DAS ATIVIDADES ECONÔMICAS SECUNDÁRIAS</p> <p>43.21-5-00 - Instalação e manutenção elétrica</p> <p>43.22-3-01 - Instalações hidráulicas, sanitárias e de gás</p> <p>43.22-3-02 - Instalação e manutenção de sistemas centrais de ar condicionado, de ventilação e refrigeração</p> <p>43.29-1-04 - Montagem e instalação de sistemas e equipamentos de iluminação e sinalização em vias públicas, portos e aeroportos</p> <p>43.30-4-02 - Instalação de portas, janelas, tetos, divisórias e armários embutidos de qualquer material</p> <p>43.30-4-03 - Obras de acabamento em gesso e estuque</p> <p>43.30-4-04 - Serviços de pintura de edifícios em geral</p> <p>43.91-6-00 - Obras de fundações</p> <p>43.99-1-01 - Administração de obras</p> <p>43.99-1-04 - Serviços de operação e fornecimento de equipamentos para transporte e elevação de cargas e pessoas para uso em obras</p> <p>43.99-1-05 - Perfuração e construção de poços de água</p> <p>45.11-1-01 - Comércio a varejo de automóveis, camionetas e utilitários novos</p> <p>45.20-0-05 - Serviços de lavagem, lubrificação e polimento de veículos automotores</p> <p>45.30-7-03 - Comércio a varejo de peças e acessórios novos para veículos automotores</p> <p>45.30-7-05 - Comércio a varejo de pneumáticos e câmaras-de-ar</p> <p>45.41-2-01 - Comércio por atacado de motocicletas e motonetas</p> <p>46.42-7-02 - Comércio atacadista de roupas e acessórios para uso profissional e de segurança do trabalho</p> <p>46.45-1-01 - Comércio atacadista de instrumentos e materiais para uso médico, cirúrgico, hospitalar e de laboratórios</p> <p>46.49-4-08 - Comércio atacadista de produtos de higiene, limpeza e conservação domiciliar</p> <p>47.11-3-02 - Comércio varejista de mercadorias em geral, com predominância de produtos alimentícios - supermercados</p>

CÓDIGO E DESCRIÇÃO DA NATUREZA JURÍDICA 206-2 - Sociedade Empresária Limitada

LOGRADOURO R 1º DE MAIO	NÚMERO 448	COMPLEMENTO SALA 01
-----------------------------------	----------------------	-------------------------------

CEP 65.922-000	BAIRRO/DISTRITO CENTRO	MUNICÍPIO JOAO LISBOA	UF MA
--------------------------	----------------------------------	---------------------------------	-----------------

ENDEREÇO ELETRÔNICO ALACIDE3433@HOTMAIL.COM	TELEFONE (99) 9217-3308
---	-----------------------------------

ENTE FEDERATIVO RESPONSÁVEL (EFR) *****

SITUAÇÃO CADASTRAL ATIVA	DATA DA SITUAÇÃO CADASTRAL 23/12/2020
------------------------------------	---

MOTIVO DE SITUAÇÃO CADASTRAL

SITUAÇÃO ESPECIAL *****	DATA DA SITUAÇÃO ESPECIAL *****
-----------------------------------	---

Aprovado pela Instrução Normativa RFB nº 1.863, de 27 de dezembro de 2018.

Emitido no dia **18/04/2023** às **10:09:18** (data e hora de Brasília).

Página: 2/5



REPÚBLICA FEDERATIVA DO BRASIL

CADASTRO NACIONAL DA PESSOA JURÍDICA

NÚMERO DE INSCRIÇÃO 40.189.795/0001-42 MATRIZ	COMPROVANTE DE INSCRIÇÃO E DE SITUAÇÃO CADASTRAL	DATA DE ABERTURA 23/12/2020
--	---	---------------------------------------

NOME EMPRESARIAL M C S COMERCIO E SERVICOS LTDA

CÓDIGO E DESCRIÇÃO DAS ATIVIDADES ECONÔMICAS SECUNDÁRIAS 47.22-9-01 - Comércio varejista de carnes - açougues 47.23-7-00 - Comércio varejista de bebidas 47.42-3-00 - Comércio varejista de material elétrico 47.44-0-01 - Comércio varejista de ferragens e ferramentas 47.44-0-99 - Comércio varejista de materiais de construção em geral 47.51-2-01 - Comércio varejista especializado de equipamentos e suprimentos de informática 47.51-2-02 - Recarga de cartuchos para equipamentos de informática 47.53-9-00 - Comércio varejista especializado de eletrodomésticos e equipamentos de áudio e vídeo 47.54-7-01 - Comércio varejista de móveis 47.55-5-02 - Comercio varejista de artigos de armarinho 47.55-5-03 - Comercio varejista de artigos de cama, mesa e banho 47.56-3-00 - Comércio varejista especializado de instrumentos musicais e acessórios 47.61-0-01 - Comércio varejista de livros 47.61-0-03 - Comércio varejista de artigos de papelaria 47.63-6-01 - Comércio varejista de brinquedos e artigos recreativos 47.63-6-02 - Comércio varejista de artigos esportivos 47.71-7-01 - Comércio varejista de produtos farmacêuticos, sem manipulação de fórmulas 47.81-4-00 - Comércio varejista de artigos do vestuário e acessórios 47.89-0-05 - Comércio varejista de produtos saneantes domissanitários 47.89-0-07 - Comércio varejista de equipamentos para escritório

CÓDIGO E DESCRIÇÃO DA NATUREZA JURÍDICA 206-2 - Sociedade Empresária Limitada

LOGRADOURO R 1º DE MAIO	NÚMERO 448	COMPLEMENTO SALA 01
-----------------------------------	----------------------	-------------------------------

CEP 65.922-000	BAIRRO/DISTRITO CENTRO	MUNICÍPIO JOAO LISBOA	UF MA
--------------------------	----------------------------------	---------------------------------	-----------------

ENDEREÇO ELETRÔNICO ALACIDE3433@HOTMAIL.COM	TELEFONE (99) 9217-3308
---	-----------------------------------

ENTE FEDERATIVO RESPONSÁVEL (EFR) *****
--

SITUAÇÃO CADASTRAL ATIVA	DATA DA SITUAÇÃO CADASTRAL 23/12/2020
------------------------------------	---

MOTIVO DE SITUAÇÃO CADASTRAL

SITUAÇÃO ESPECIAL *****	DATA DA SITUAÇÃO ESPECIAL *****
----------------------------	------------------------------------

Aprovado pela Instrução Normativa RFB nº 1.863, de 27 de dezembro de 2018.

Emitido no dia **18/04/2023** às **10:09:18** (data e hora de Brasília)

Página: 3/5



REPÚBLICA FEDERATIVA DO BRASIL

CADASTRO NACIONAL DA PESSOA JURÍDICA

NÚMERO DE INSCRIÇÃO 40.189.795/0001-42 MATRIZ	COMPROVANTE DE INSCRIÇÃO E DE SITUAÇÃO CADASTRAL	DATA DE ABERTURA 23/12/2020
--	---	---------------------------------------

NOME EMPRESARIAL M C S COMERCIO E SERVICOS LTDA

<p>CÓDIGO E DESCRIÇÃO DAS ATIVIDADES ECONÔMICAS SECUNDÁRIAS</p> <p>47.89-0-08 - Comércio varejista de artigos fotográficos e para filmagem</p> <p>49.23-0-02 - Serviço de transporte de passageiros - locação de automóveis com motorista</p> <p>49.24-8-00 - Transporte escolar</p> <p>49.29-9-01 - Transporte rodoviário coletivo de passageiros, sob regime de fretamento, municipal</p> <p>56.20-1-01 - Fornecimento de alimentos preparados preponderantemente para empresas</p> <p>56.20-1-02 - Serviços de alimentação para eventos e recepções - bufê</p> <p>58.19-1-00 - Edição de cadastros, listas e de outros produtos gráficos</p> <p>62.01-5-02 - Web design</p> <p>63.11-9-00 - Tratamento de dados, provedores de serviços de aplicação e serviços de hospedagem na internet</p> <p>63.19-4-00 - Portais, provedores de conteúdo e outros serviços de informação na internet</p> <p>73.11-4-00 - Agências de publicidade</p> <p>73.20-3-00 - Pesquisas de mercado e de opinião pública</p> <p>74.90-1-05 - Agenciamento de profissionais para atividades esportivas, culturais e artísticas</p> <p>74.90-1-99 - Outras atividades profissionais, científicas e técnicas não especificadas anteriormente</p> <p>77.11-0-00 - Locação de automóveis sem condutor</p> <p>77.19-5-99 - Locação de outros meios de transporte não especificados anteriormente, sem condutor</p> <p>77.32-2-01 - Aluguel de máquinas e equipamentos para construção sem operador, exceto andaimes</p> <p>77.39-0-03 - Aluguel de palcos, coberturas e outras estruturas de uso temporário, exceto andaimes</p> <p>79.11-2-00 - Agências de viagens</p> <p>80.11-1-01 - Atividades de vigilância e segurança privada</p>

CÓDIGO E DESCRIÇÃO DA NATUREZA JURÍDICA 206-2 - Sociedade Empresária Limitada

LOGRADOURO R 1º DE MAIO	NÚMERO 448	COMPLEMENTO SALA 01
-----------------------------------	----------------------	-------------------------------

CEP 65.922-000	BAIRRO/DISTRITO CENTRO	MUNICÍPIO JOAO LISBOA	UF MA
--------------------------	----------------------------------	---------------------------------	-----------------

ENDEREÇO ELETRÔNICO ALACIDE3433@HOTMAIL.COM	TELEFONE (99) 9217-3308
---	-----------------------------------

ENTE FEDERATIVO RESPONSÁVEL (EFR) *****
--

SITUAÇÃO CADASTRAL ATIVA	DATA DA SITUAÇÃO CADASTRAL 23/12/2020
------------------------------------	---

MOTIVO DE SITUAÇÃO CADASTRAL

SITUAÇÃO ESPECIAL *****	DATA DA SITUAÇÃO ESPECIAL *****
----------------------------	------------------------------------

Aprovado pela Instrução Normativa RFB nº 1.863, de 27 de dezembro de 2018.

Emitido no dia **18/04/2023** às **10:09:18** (data e hora de Brasília).

Página: **4/5**



REPÚBLICA FEDERATIVA DO BRASIL

CADASTRO NACIONAL DA PESSOA JURÍDICA

NÚMERO DE INSCRIÇÃO 40.189.795/0001-42 MATRIZ	COMPROVANTE DE INSCRIÇÃO E DE SITUAÇÃO CADASTRAL	DATA DE ABERTURA 23/12/2020
--	---	---------------------------------------

NOME EMPRESARIAL M C S COMERCIO E SERVICOS LTDA

CÓDIGO E DESCRIÇÃO DAS ATIVIDADES ECONÔMICAS SECUNDÁRIAS 80.20-0-01 - Atividades de monitoramento de sistemas de segurança eletrônico 81.22-2-00 - Imunização e controle de pragas urbanas 81.30-3-00 - Atividades paisagísticas 82.11-3-00 - Serviços combinados de escritório e apoio administrativo 82.19-9-01 - Fotocópias 95.29-1-05 - Reparação de artigos do mobiliário
--

CÓDIGO E DESCRIÇÃO DA NATUREZA JURÍDICA 206-2 - Sociedade Empresária Limitada

LOGRADOURO R 1º DE MAIO	NÚMERO 448	COMPLEMENTO SALA 01
-----------------------------------	----------------------	-------------------------------

CEP 65.922-000	BAIRRO/DISTRITO CENTRO	MUNICÍPIO JOAO LISBOA	UF MA
--------------------------	----------------------------------	---------------------------------	-----------------

ENDEREÇO ELETRÔNICO ALACIDE3433@HOTMAIL.COM	TELEFONE (99) 9217-3308
---	-----------------------------------

ENTE FEDERATIVO RESPONSÁVEL (EFR) *****
--

SITUAÇÃO CADASTRAL ATIVA	DATA DA SITUAÇÃO CADASTRAL 23/12/2020
------------------------------------	---

MOTIVO DE SITUAÇÃO CADASTRAL

SITUAÇÃO ESPECIAL *****	DATA DA SITUAÇÃO ESPECIAL *****
----------------------------	------------------------------------

Aprovado pela Instrução Normativa RFB nº 1.863, de 27 de dezembro de 2018.

Emitido no dia **18/04/2023** às **10:09:18** (data e hora de Brasília).

Página: 5/5



INSC. ESTADUAL: 12.676.980-0
RAZÃO SOCIAL: M C S COMERCIO E SERVICOS LTDA

ÚLTIMA ALTERAÇÃO: 18/04/2023

SITUAÇÃO FISCAL: REGULAR
MOTIVOS FISCAIS:

SERASA: Não

SITUAÇÃO CADASTRAL: ATIVO
MOTIVO CADASTRAL: --

DADOS GERAIS

CPF/CNPJ: 40.189.795/0001-42
RAZÃO SOCIAL: M C S COMERCIO E SERVICOS LTDA
NIRE: 21201103319
INÍCIO DE ATIVIDADES: 23/12/2020
AGÊNCIA REGIONAL: 02 - AGÊNCIA DE IMPERATRIZ
TIPO DE SOCIEDADE: SOCIEDADE EMPRESÁRIA LIMITADA
REGIME DE PAG.: SIMPLES NACIONAL
DATA OBRIG. NFE: 01/09/2009
CORREIO ELETRÔNICO: ALACIDE3433@HOTMAIL.COM

INSC. CENTRALIZADORA: --
TIPO PESSOA: JURÍDICA
CAPITAL SOCIAL: 350.000,00
UFRE: 47 - UFRE/IMPERATRIZ
CAT. DO ESTABELECIMENTO: MATRIZ OU UNICO
DATA OBRIG. EFD: --
ÁREA UTILIZADA: 210

ENDEREÇO DE ESTABELECIMENTO

CEP 65922-000
ENDEREÇO RUA 1A DE MAIO
COMPLEMENTO: SALA 01
PONTO DE REFERENC.: ACADEMIA ESTACAO
CIDADE: JOAO LISBOA
TELEFONE: (99)9217-3308
CEP CAIXA POSTAL: --

NÚMERO: 448
BAIRRO: CENTRO
ESTADO: MA
FAX: --

ENDEREÇO FISCAL

CEP --
ENDEREÇO RUA 1A DE MAIO
COMPLEMENTO: SALA 01
PONTO DE REFERENC.: --
CIDADE: JOAO LISBOA
TELEFONE: (99)9217-3308
CEP CAIXA POSTAL: 00000-000

NÚMERO: 448
BAIRRO: CENTRO
ESTADO: MA
FAX: --

CNAE - ATIVIDADES ECONÔMICAS

ORDEM	CÓDIGO	DESCRIÇÃO
1	4691500	COMÉRCIO ATACADISTA DE MERCADORIAS EM GERAL, COM PREDOMINÂNCIA DE PRODUTOS ALIMENTÍCIOS
2	1413402	CONFECÇÃO, SOB MEDIDA, DE ROUPAS PROFISSIONAIS
3	1813001	IMPRESSÃO DE MATERIAL PARA USO PUBLICITÁRIO
4	1822999	SERVIÇOS DE ACABAMENTOS GRÁFICOS, EXCETO ENCDERNAÇÃO E PLASTIFICAÇÃO
5	2330301	FABRICAÇÃO DE ESTRUTURAS PRÉ-MOLDADAS DE CONCRETO ARMADO, EM SÉRIE E SOB ENCOMENDA
6	2330302	FABRICAÇÃO DE ARTEFATOS DE CIMENTO PARA USO NA CONSTRUÇÃO
7	2330304	FABRICAÇÃO DE CASAS PRÉ-MOLDADAS DE CONCRETO
8	3314702	MANUTENÇÃO E REPARAÇÃO DE EQUIPAMENTOS HIDRÁULICOS E PNEUMÁTICOS, EXCETO VÁLVULAS
9	3701100	GESTÃO DE REDES DE ESGOTO
10	3811400	COLETA DE RESÍDUOS NÃO-PERIGOSOS
11	3812200	COLETA DE RESÍDUOS PERIGOSOS
12	3821100	TRATAMENTO E DISPOSIÇÃO DE RESÍDUOS NÃO-PERIGOSOS
13	4120400	CONSTRUÇÃO DE EDIFÍCIOS
14	4211101	CONSTRUÇÃO DE RODOVIAS E FERROVIAS
15	4211102	PINTURA PARA SINALIZAÇÃO EM PISTAS RODOVIÁRIAS E AEROPORTOS
16	4212000	CONSTRUÇÃO DE OBRAS-DE-ARTE ESPECIAIS
17	4213800	OBRAS DE URBANIZAÇÃO - RUAS, PRAÇAS E CALÇADAS
18	4222701	CONSTRUÇÃO DE REDES DE ABASTECIMENTO DE ÁGUA, COLETA DE ESGOTO E CONSTRUÇÕES CORRELATAS,
19	4299501	CONSTRUÇÃO DE INSTALAÇÕES ESPORTIVAS E RECREATIVAS
20	4311802	PREPARAÇÃO DE CANTEIRO E LIMPEZA DE TERRENO
21	4313400	OBRAS DE TERRAPLENAGEM
22	4321500	INSTALAÇÃO E MANUTENÇÃO ELÉTRICA
23	4322301	INSTALAÇÕES HIDRÁULICAS, SANITÁRIAS E DE GÁS
24	4322302	INSTALAÇÃO E MANUTENÇÃO DE SISTEMAS CENTRAIS DE AR CONDICIONADO, DE VENTILAÇÃO E REFRIGERAÇÃO
25	4329104	MONTAGEM E INSTALAÇÃO DE SISTEMAS E EQUIPAMENTOS DE ILUMINAÇÃO E SINALIZAÇÃO EM VIAS PÚBLICAS,
26	4330402	INSTALAÇÃO DE PORTAS, JANELAS, TETOS, DIVISÓRIAS E ARMÁRIOS EMBUTIDOS DE QUALQUER MATERIAL

FICHA CADASTRAL DO CONTRIBUINTE



CNAE - ATIVIDADES ECONÔMICAS

ORDEM	CÓDIGO	DESCRIÇÃO
27	4330403	OBRAS DE ACABAMENTO EM GESSO E ESTUQUE
28	4330404	SERVIÇOS DE PINTURA DE EDIFÍCIOS EM GERAL
29	4391600	OBRAS DE FUNDAÇÕES
30	4399101	ADMINISTRAÇÃO DE OBRAS
31	4399104	SERVIÇOS DE OPERAÇÃO E FORNECIMENTO DE EQUIPAMENTOS PARA TRANSPORTE E ELEVAÇÃO DE CARGAS E
32	4399105	PERFURAÇÃO E CONSTRUÇÃO DE POÇOS DE ÁGUA
33	4511101	COMÉRCIO A VAREJO DE AUTOMÓVEIS, CAMIONETAS E UTILITÁRIOS NOVOS
34	4520005	SERVIÇOS DE LAVAGEM, LUBRIFICAÇÃO E POLIMENTO DE VEÍCULOS AUTOMOTORES
35	4530703	COMÉRCIO A VAREJO DE PEÇAS E ACESSÓRIOS NOVOS PARA VEÍCULOS AUTOMOTORES
36	4530705	COMÉRCIO A VAREJO DE PNEUMÁTICOS E CÂMARAS-DE-AIR
37	4541201	COMÉRCIO POR ATACADO DE MOTOCICLETAS E MOTONETAS
38	4642702	COMÉRCIO ATACADISTA DE ROUPAS E ACESSÓRIOS PARA USO PROFISSIONAL E DE SEGURANÇA DO TRABALHO
39	4645101	COMÉRCIO ATACADISTA DE INSTRUMENTOS E MATERIAIS PARA USO MÉDICO, CIRÚRGICO, HOSPITALAR E DE
40	4649408	COMÉRCIO ATACADISTA DE PRODUTOS DE HIGIENE, LIMPEZA E CONSERVAÇÃO DOMICILIAR
41	4711302	COMÉRCIO VAREJISTA DE MERCADORIAS EM GERAL, COM PREDOMINÂNCIA DE PRODUTOS ALIMENTÍCIOS -
42	4722901	COMÉRCIO VAREJISTA DE CARNES - AÇOUGUES
43	4723700	COMÉRCIO VAREJISTA DE BEBIDAS
44	4742300	COMÉRCIO VAREJISTA DE MATERIAL ELÉTRICO
45	4744001	COMÉRCIO VAREJISTA DE FERRAGENS E FERRAMENTAS
46	4744099	COMÉRCIO VAREJISTA DE MATERIAIS DE CONSTRUÇÃO EM GERAL
47	4751201	COMÉRCIO VAREJISTA ESPECIALIZADO DE EQUIPAMENTOS E SUPRIMENTOS DE INFORMÁTICA
48	4751202	RECARGA DE CARTUCHOS PARA EQUIPAMENTOS DE INFORMÁTICA
49	4753900	COMÉRCIO VAREJISTA ESPECIALIZADO DE ELETRODOMÉSTICOS E EQUIPAMENTOS DE ÁUDIO E VÍDEO
50	4754701	COMÉRCIO VAREJISTA DE MÓVEIS
51	4755502	COMERCIO VAREJISTA DE ARTIGOS DE ARMARINHO
52	4755503	COMERCIO VAREJISTA DE ARTIGOS DE CAMA, MESA E BANHO
53	4756300	COMÉRCIO VAREJISTA ESPECIALIZADO DE INSTRUMENTOS MUSICAIS E ACESSÓRIOS
54	4761001	COMÉRCIO VAREJISTA DE LIVROS
55	4761003	COMÉRCIO VAREJISTA DE ARTIGOS DE PAPELARIA
56	4763601	COMÉRCIO VAREJISTA DE BRINQUEDOS E ARTIGOS RECREATIVOS
57	4763602	COMÉRCIO VAREJISTA DE ARTIGOS ESPORTIVOS
58	4771701	COMÉRCIO VAREJISTA DE PRODUTOS FARMACÊUTICOS, SEM MANIPULAÇÃO DE FÓRMULAS
59	4781400	COMÉRCIO VAREJISTA DE ARTIGOS DO VESTUÁRIO E ACESSÓRIOS
60	4789005	COMÉRCIO VAREJISTA DE PRODUTOS SANEANTES DOMISSANITÁRIOS
61	4789007	COMÉRCIO VAREJISTA DE EQUIPAMENTOS PARA ESCRITÓRIO
62	4789008	COMÉRCIO VAREJISTA DE ARTIGOS FOTOGRÁFICOS E PARA FILMAGEM
63	4923002	SERVIÇO DE TRANSPORTE DE PASSAGEIROS - LOCAÇÃO DE AUTOMÓVEIS COM MOTORISTA
64	4924800	TRANSPORTE ESCOLAR
65	4929901	TRANSPORTE RODOVIÁRIO COLETIVO DE PASSAGEIROS, SOB REGIME DE FRETAMENTO, MUNICIPAL
66	5620101	FORNECIMENTO DE ALIMENTOS PREPARADOS PREPONDERANTEMENTE PARA EMPRESAS
67	5620102	SERVIÇOS DE ALIMENTAÇÃO PARA EVENTOS E RECEPÇÕES - BUFÊ
68	5819100	EDIÇÃO DE CADASTROS, LISTAS E OUTROS PRODUTOS GRÁFICOS
69	6201502	WEB DESIGN
70	6311900	TRATAMENTO DE DADOS, PROVEDORES DE SERVIÇOS DE APLICAÇÃO E SERVIÇOS DE HOSPEDAGEM NA
71	6319400	PORTAIS, PROVEDORES DE CONTEÚDO E OUTROS SERVIÇOS DE INFORMAÇÃO NA INTERNET
72	7311400	AGÊNCIAS DE PUBLICIDADE
73	7320300	PESQUISAS DE MERCADO E DE OPINIÃO PÚBLICA
74	7490105	AGENCIAMENTO DE PROFISSIONAIS PARA ATIVIDADES ESPORTIVAS, CULTURAIS E ARTÍSTICAS
75	7490199	OUTRAS ATIVIDADES PROFISSIONAIS, CIENTÍFICAS E TÉCNICAS NÃO ESPECIFICADAS ANTERIORMENTE
76	7711000	LOCAÇÃO DE AUTOMÓVEIS SEM CONDUTOR
77	7719599	LOCAÇÃO DE OUTROS MEIOS DE TRANSPORTE NÃO ESPECIFICADOS ANTERIORMENTE, SEM CONDUTOR
78	7732201	ALUGUEL DE MÁQUINAS E EQUIPAMENTOS PARA CONSTRUÇÃO SEM OPERADOR, EXCETO ANDAIMES
79	7739003	ALUGUEL DE PALCOS, COBERTURAS E OUTRAS ESTRUTURAS DE USO TEMPORÁRIO, EXCETO ANDAIMES
80	7911200	AGÊNCIAS DE VIAGENS
81	8011101	ATIVIDADES DE VIGILÂNCIA E SEGURANÇA PRIVADA
82	8020001	ATIVIDADES DE MONITORAMENTO DE SISTEMAS DE SEGURANÇA ELETRÔNICO
83	8122200	IMUNIZAÇÃO E CONTROLE DE PRAGAS URBANAS
84	8130300	ATIVIDADES PAISAGÍSTICAS
85	8211300	SERVIÇOS COMBINADOS DE ESCRITÓRIO E APOIO ADMINISTRATIVO

FICHA CADASTRAL DO CONTRIBUINTE

USUÁRIO: 89124561304
 DATA: 18/04/2023
 HORA: 10:26



CNAE - ATIVIDADES ECONÔMICAS

ORDEM	CÓDIGO	DESCRIÇÃO
86	8219901	FOTOCÓPIAS
87	9529105	REPARAÇÃO DE ARTIGOS DO MOBILIÁRIO

REPRESENTANTES LEGAIS

CNN/CPF	NOME/RAZÃO SOCIAL	TIPO DE RELAÇÃO
89124561304	ALACIDE SOUSA ROCHA	101 - SÓCIO
89124561304	ALACIDE SOUSA ROCHA	205 - ADMINISTRADOR
40251802353	JOSIMAR NUNES DA SILVA	3 - CONTADOR

AÇÕES JUDICIAIS

TIPO	DATA INCLUSÃO	DATA REVOGAÇÃO	DOC. CONCESSÃO	EFEITO
Não existem Ações Judiciais para essa inscrição estadual.				

OBRIGATORIEDADE / CREDENCIAMENTO

TIPO	DATA INÍCIO	DATA FIM	SITUAÇÃO
ICMS	23/12/2020	-	Ativo
NF-e	01/09/2009	-	Ativo

INCENTIVOS / REGIMES ESPECIAIS

TIPO	DATA INÍCIO	DATA FIM	SITUAÇÃO
Não existem Incentivos/Regimes Especiais para essa inscrição			



Consulta Quadro de Sócios e Administradores - QSA

CNPJ: 40.189.795/0001-42
NOME EMPRESARIAL: M C S COMERCIO E SERVICOS LTDA
CAPITAL SOCIAL: R\$350.000,00 (Trezentos e cinquenta mil reais)

O Quadro de Sócios e Administradores(QSA) constante da base de dados do Cadastro Nacional da Pessoa Jurídica (CNPJ) é o seguinte:

Nome/Nome Empresarial: ALACIDE SOUSA ROCHA
Qualificação: 49-Sócio-Administrador

Para informações relativas à participação no QSA, acessar o e-CAC com certificado digital ou comparecer a uma unidade da RFB.

Emitido no dia 26/03/2023 às 10:21 (data e hora de Brasília).



TRIBUNAL DE CONTAS DA UNIÃO



Consulta Consolidada de Pessoa Jurídica

Este relatório tem por objetivo apresentar os resultados consolidados de consultas eletrônicas realizadas diretamente nos bancos de dados dos respectivos cadastros. A responsabilidade pela veracidade do resultado da consulta é do Órgão gestor de cada cadastro consultado. A informação relativa à razão social da Pessoa Jurídica é extraída do Cadastro Nacional da Pessoa Jurídica, mantido pela Receita Federal do Brasil.

Consulta realizada em: 12/10/2023 16:51:40

Informações da Pessoa Jurídica:

Razão Social: **M C S COMERCIO E SERVICOS LTDA**
CNPJ: **40.189.795/0001-42**

Resultados da Consulta Eletrônica:

Órgão Gestor: **TCU**
Cadastro: **Licitantes Inidôneos**
Resultado da consulta: **Nada Consta**

Para acessar a certidão original no portal do órgão gestor, clique [AQUI](#).

Órgão Gestor: **CNJ**
Cadastro: **CNIA - Cadastro Nacional de Condenações Cíveis por Ato de Improbidade Administrativa e Inelegibilidade**
Resultado da consulta: **Nada Consta**

Para acessar a certidão original no portal do órgão gestor, clique [AQUI](#).

Órgão Gestor: **Portal da Transparência**
Cadastro: **Cadastro Nacional de Empresas Inidôneas e Suspensas**
Resultado da consulta: **Nada Consta**

Para acessar a certidão original no portal do órgão gestor, clique [AQUI](#).

Órgão Gestor: **Portal da Transparência**
Cadastro: **CNEP - Cadastro Nacional de Empresas Punidas**
Resultado da consulta: **Nada Consta**

Para acessar a certidão original no portal do órgão gestor, clique [AQUI](#).

Obs: A consulta consolidada de pessoa jurídica visa atender aos princípios de simplificação e racionalização de serviços públicos digitais. Fundamento legal: Lei nº 12.965, de 23 de abril de 2014, Lei nº 13.460, de 26 de junho de 2017, Lei nº 13.726, de 8 de outubro de 2018, Decreto nº 8.638 de 15 de janeiro de 2016.



REPÚBLICA FEDERATIVA DO BRASIL
 MINISTÉRIO DA INFRAESTRUTURA
 DEPARTAMENTO NACIONAL DE TRÂNSITO
 CATEGORIA NACIONAL DE HABILITAÇÃO

M A

NOME: ALACIDE SOUSA ROCHA

DOC. IDENTIDADE/ÓRG. EMISSOR/UF: 0000877588970 SEEP-MA

CPF: 891.245.613-04 DATA NASCIMENTO: 03/01/1983

FILIAÇÃO: SEBASTIAO ROCHA, MARIA EUNICE SOUSA ROCHA

PERMISSÃO: ACC: CAT. HAB. A2

Nº REGISTRO: 01842531212 VALIDADE: 05/07/2031 1ª HABILITAÇÃO: 17/07/2001

OBSERVAÇÕES: EAR:

Alacide Sousa Rocha
 ASSINATURA DO PORTADOR

LOCAL: SAO LUIS, MA DATA EMISSÃO: 15/07/2021

ASSINADO DIGITALMENTE
 DEPARTAMENTO ESTADUAL DE TRÂNSITO 63816018561
 MA045180057

MARANHÃO

DENATRAN CONTRAN

VÁLIDA EM TODO O TERRITÓRIO NACIONAL 2221054249

QR-CODE



Documento assinado com certificado digital em conformidade com a Medida Provisória nº 2200-2/2001. Sua validade poderá ser confirmada por meio do programa Assinador Serpro.

As orientações para instalar o Assinador Serpro e realizar a validação do documento digital estão disponíveis em: < <http://www.serpro.gov.br/assinador-digital> >, opção Validar Assinatura.

SERPRO / DENATRAN

Handwritten signatures and scribbles in blue ink at the bottom of the page.



Estado do Maranhão

SINTEGRA/ICMS

Consulta Pública ao Cadastro do Estado do Maranhão

Secretaria de Fazenda



Resultado da Consulta SINTEGRA/ICMS

IDENTIFICAÇÃO

CGC: 40.189.795/0001-42 **Inscrição Estadual:** 12.676980-0

Razão Social: M C S COMERCIO E SERVICOS LTDA

Regime Apuração: SIMPLES NACIONAL

ENDEREÇO

Logradouro: RUA 1A DE MAIO

Número: 448 **Complemento:** SALA 01

Bairro: CENTRO

Município: JOAO LISBOA **UF:** MA

CEP: 65922000 **DDD:** **Telefone:** 92173308

INFORMAÇÕES COMPLEMENTARES

CNAE Principal: 4691500 - COMÉRCIO ATACADISTA DE MERCADORIAS EM GERAL, COM PREDOMINÂNCIA DE PRODUTOS ALIMENTÍCIOS

CNAEs Secundários

Código	Descrição CNAE
3811400	COLETA DE RESÍDUOS NÃO-PERIGOSOS
3812200	COLETA DE RESÍDUOS PERIGOSOS
3821100	TRATAMENTO E DISPOSIÇÃO DE RESÍDUOS NÃO-PERIGOSOS
4120400	CONSTRUÇÃO DE EDIFÍCIOS
4211101	CONSTRUÇÃO DE RODOVIAS E FERROVIAS
4211102	PINTURA PARA SINALIZAÇÃO EM PISTAS RODOVIÁRIAS E AEROPORTOS
4212000	CONSTRUÇÃO DE OBRAS-DE-ARTE ESPECIAIS
4213800	OBRAS DE URBANIZAÇÃO - RUAS, PRAÇAS E CALÇADAS
4222701	CONSTRUÇÃO DE REDES DE ABASTECIMENTO DE ÁGUA, COLETA DE ESGOTO E CONSTRUÇÕES CORRELATAS, EXCETO OBRAS DE IRRIGAÇÃO
4299501	CONSTRUÇÃO DE INSTALAÇÕES ESPORTIVAS E RECREATIVAS
1413402	CONFECÇÃO, SOB MEDIDA, DE ROUPAS PROFISSIONAIS
4311802	PREPARAÇÃO DE CANTEIRO E LIMPEZA DE TERRENO
4313400	OBRAS DE TERRAPLENAGEM
4321500	INSTALAÇÃO E MANUTENÇÃO ELÉTRICA
4322301	INSTALAÇÕES HIDRÁULICAS, SANITÁRIAS E DE GÁS
4322302	INSTALAÇÃO E MANUTENÇÃO DE SISTEMAS CENTRAIS DE AR CONDICIONADO, DE VENTILAÇÃO E REFRIGERAÇÃO
4329104	MONTAGEM E INSTALAÇÃO DE SISTEMAS E EQUIPAMENTOS DE ILUMINAÇÃO E SINALIZAÇÃO EM VIAS PÚBLICAS, PORTOS E AEROPORTOS
4330402	INSTALAÇÃO DE PORTAS, JANELAS, TETOS, DIVISÓRIAS E ARMÁRIOS EMBUTIDOS DE QUALQUER MATERIAL
4330403	OBRAS DE ACABAMENTO EM GESSO E ESTUQUE
4330404	SERVIÇOS DE PINTURA DE EDIFÍCIOS EM GERAL
4391600	OBRAS DE FUNDAÇÕES
1813001	IMPRESSÃO DE MATERIAL PARA USO PUBLICITÁRIO
4399101	ADMINISTRAÇÃO DE OBRAS
4399104	SERVIÇOS DE OPERAÇÃO E FORNECIMENTO DE EQUIPAMENTOS PARA TRANSPORTE E ELEVAÇÃO DE CARGAS E PESSOAS PARA USO EM OBRAS
4399105	PERFURAÇÃO E CONSTRUÇÃO DE POÇOS DE ÁGUA
4511101	COMÉRCIO A VAREJO DE AUTOMÓVEIS, CAMIONETAS E UTILITÁRIOS NOVOS
4520005	SERVIÇOS DE LAVAGEM, LUBRIFICAÇÃO E POLIMENTO DE VEÍCULOS AUTOMOTORES
4530703	COMÉRCIO A VAREJO DE PEÇAS E ACESSÓRIOS NOVOS PARA VEÍCULOS AUTOMOTORES
4530705	COMÉRCIO A VAREJO DE PNEUMÁTICOS E CÂMARAS-DE-AR
4541201	COMÉRCIO POR ATACADO DE MOTOCICLETAS E MOTONETAS
4642702	COMÉRCIO ATACADISTA DE ROUPAS E ACESSÓRIOS PARA USO PROFISSIONAL E DE SEGURANÇA DO TRABALHO
4645101	COMÉRCIO ATACADISTA DE INSTRUMENTOS E MATERIAIS PARA USO MÉDICO, CIRÚRGICO, HOSPITALAR E DE LABORATÓRIOS

Handwritten signatures and initials in blue ink on the right side of the page.



CNAEs Secundários	
Código	Descrição CNAE
1822999	SERVIÇOS DE ACABAMENTOS GRÁFICOS, EXCETO ENCADERNAÇÃO E PLASTIFICAÇÃO
4649408	COMÉRCIO ATACADISTA DE PRODUTOS DE HIGIENE, LIMPEZA E CONSERVAÇÃO DOMICILIAR
4711302	COMÉRCIO VAREJISTA DE MERCADORIAS EM GERAL, COM PREDOMINÂNCIA DE PRODUTOS ALIMENTÍCIOS - SUPERMERCADOS
4722901	COMÉRCIO VAREJISTA DE CARNES - AÇUGUES
4723700	COMÉRCIO VAREJISTA DE BEBIDAS
4742300	COMÉRCIO VAREJISTA DE MATERIAL ELÉTRICO
4744001	COMÉRCIO VAREJISTA DE FERRAGENS E FERRAMENTAS
4744099	COMÉRCIO VAREJISTA DE MATERIAIS DE CONSTRUÇÃO EM GERAL
4751201	COMÉRCIO VAREJISTA ESPECIALIZADO DE EQUIPAMENTOS E SUPRIMENTOS DE INFORMÁTICA
4751202	RECARGA DE CARTUCHOS PARA EQUIPAMENTOS DE INFORMÁTICA
4753900	COMÉRCIO VAREJISTA ESPECIALIZADO DE ELETRODOMÉSTICOS E EQUIPAMENTOS DE ÁUDIO E VÍDEO
2330301	FABRICAÇÃO DE ESTRUTURAS PRÉ-MOLDADAS DE CONCRETO ARMADO, EM SÉRIE E SOB ENCOMENDA
4754701	COMÉRCIO VAREJISTA DE MÓVEIS
4755502	COMERCIO VAREJISTA DE ARTIGOS DE ARMARINHO
4755503	COMERCIO VAREJISTA DE ARTIGOS DE CAMA, MESA E BANHO
4756300	COMÉRCIO VAREJISTA ESPECIALIZADO DE INSTRUMENTOS MUSICAIS E ACESSÓRIOS
4761001	COMÉRCIO VAREJISTA DE LIVROS
4761003	COMÉRCIO VAREJISTA DE ARTIGOS DE PAPELARIA
4763601	COMÉRCIO VAREJISTA DE BRINQUEDOS E ARTIGOS RECREATIVOS
4763602	COMÉRCIO VAREJISTA DE ARTIGOS ESPORTIVOS
4771701	COMÉRCIO VAREJISTA DE PRODUTOS FARMACÊUTICOS, SEM MANIPULAÇÃO DE FÓRMULAS
4781400	COMÉRCIO VAREJISTA DE ARTIGOS DO VESTUÁRIO E ACESSÓRIOS
2330302	FABRICAÇÃO DE ARTEFATOS DE CIMENTO PARA USO NA CONSTRUÇÃO
4789005	COMÉRCIO VAREJISTA DE PRODUTOS SANEANTES DOMISSANITÁRIOS
4789007	COMÉRCIO VAREJISTA DE EQUIPAMENTOS PARA ESCRITÓRIO
4789008	COMÉRCIO VAREJISTA DE ARTIGOS FOTOGRÁFICOS E PARA FILMAGEM
4923002	SERVIÇO DE TRANSPORTE DE PASSAGEIROS - LOCAÇÃO DE AUTOMÓVEIS COM MOTORISTA
4924800	TRANSPORTE ESCOLAR
4929901	TRANSPORTE RODOVIÁRIO COLETIVO DE PASSAGEIROS, SOB REGIME DE FRETAMENTO, MUNICIPAL
5620101	FORNECIMENTO DE ALIMENTOS PREPARADOS PREPONDERANTEMENTE PARA EMPRESAS
5620102	SERVIÇOS DE ALIMENTAÇÃO PARA EVENTOS E RECEPÇÕES - BUFÊ
5819100	EDIÇÃO DE CADASTROS, LISTAS E OUTROS PRODUTOS GRÁFICOS
6201502	WEB DESIGN
2330304	FABRICAÇÃO DE CASAS PRÉ-MOLDADAS DE CONCRETO
6311900	TRATAMENTO DE DADOS, PROVEDORES DE SERVIÇOS DE APLICAÇÃO E SERVIÇOS DE HOSPEDAGEM NA INTERNET
6319400	PORTAIS, PROVEDORES DE CONTEÚDO E OUTROS SERVIÇOS DE INFORMAÇÃO NA INTERNET
7311400	AGÊNCIAS DE PUBLICIDADE
7320300	PESQUISAS DE MERCADO E DE OPINIÃO PÚBLICA
7490105	AGENCIAMENTO DE PROFISSIONAIS PARA ATIVIDADES ESPORTIVAS, CULTURAIS E ARTÍSTICAS
7490199	OUTRAS ATIVIDADES PROFISSIONAIS, CIENTÍFICAS E TÉCNICAS NÃO ESPECIFICADAS ANTERIORMENTE
7711000	LOCAÇÃO DE AUTOMÓVEIS SEM CONDUTOR
7719599	LOCAÇÃO DE OUTROS MEIOS DE TRANSPORTE NÃO ESPECIFICADOS ANTERIORMENTE, SEM CONDUTOR
7732201	ALUGUEL DE MÁQUINAS E EQUIPAMENTOS PARA CONSTRUÇÃO SEM OPERADOR, EXCETO ANDAIMES
7739003	ALUGUEL DE PALCOS, COBERTURAS E OUTRAS ESTRUTURAS DE USO TEMPORÁRIO, EXCETO ANDAIMES
3314702	MANUTENÇÃO E REPARAÇÃO DE EQUIPAMENTOS HIDRÁULICOS E PNEUMÁTICOS, EXCETO VÁLVULAS
7911200	AGÊNCIAS DE VIAGENS
8011101	ATIVIDADES DE VIGILÂNCIA E SEGURANÇA PRIVADA

Handwritten signatures and initials in blue ink, including a large signature that appears to be 'João' and other initials.



CNAEs Secundários	
Código	Descrição CNAE
8020001	ATIVIDADES DE MONITORAMENTO DE SISTEMAS DE SEGURANÇA ELETRÔNICO
8122200	IMUNIZAÇÃO E CONTROLE DE PRAGAS URBANAS
8130300	ATIVIDADES PAISAGÍSTICAS
8211300	SERVIÇOS COMBINADOS DE ESCRITÓRIO E APOIO ADMINISTRATIVO
8219901	FOTOCÓPIAS
9529105	REPARAÇÃO DE ARTIGOS DO MOBILIÁRIO
3701100	GESTÃO DE REDES DE ESGOTO

Situação Cadastral Vigente: HABILITADO
Data desta Situação Cadastral: 23/02/2021

OBRIGAÇÕES
NFe a partir de (CNAE's): 01/09/2009 - (4691500-4511101), 01/04/2010 - (4541201-4649408), 01/07/2010 - (4645101), 01/10/2010 - (2330302-1413402-4642702-2330304-2330301-5819100-1813001), 01/12/2010 - (7311400-6319400-6311900),
EDF a partir de:
CTE a partir de:

Observação: Os dados acima estão baseados em informações fornecidas pelo próprio contribuinte cadastrado. Não valem como certidão de sua efetiva existência de fato e de direito, não são oponíveis à Fazenda e nem excluem a responsabilidade tributária derivada de operações com ele ajustadas.

Data da Consulta: 22/04/2023
Número da Consulta:

[Nova Consulta](#) [Imprimir](#)



PODER JUDICIÁRIO
JUSTIÇA DO TRABALHO



CERTIDÃO NEGATIVA DE DÉBITOS TRABALHISTAS

Nome: M C S COMERCIO E SERVICOS LTDA (MATRIZ E FILIAIS)
CNPJ: 40.189.795/0001-42
Certidão nº: 36204228/2023
Expedição: 20/07/2023, às 19:54:59
Validade: 16/01/2024 - 180 (cento e oitenta) dias, contados da data de sua expedição.

Certifica-se que **M C S COMERCIO E SERVICOS LTDA (MATRIZ E FILIAIS)**, inscrito(a) no CNPJ sob o nº **40.189.795/0001-42**, **NÃO CONSTA** como inadimplente no Banco Nacional de Devedores Trabalhistas. Certidão emitida com base nos arts. 642-A e 883-A da Consolidação das Leis do Trabalho, acrescentados pelas Leis ns.º 12.440/2011 e 13.467/2017, e no Ato 01/2022 da CGJT, de 21 de janeiro de 2022. Os dados constantes desta Certidão são de responsabilidade dos Tribunais do Trabalho.

No caso de pessoa jurídica, a Certidão atesta a empresa em relação a todos os seus estabelecimentos, agências ou filiais. A aceitação desta certidão condiciona-se à verificação de sua autenticidade no portal do Tribunal Superior do Trabalho na Internet (<http://www.tst.jus.br>). Certidão emitida gratuitamente.

INFORMAÇÃO IMPORTANTE

Do Banco Nacional de Devedores Trabalhistas constam os dados necessários à identificação das pessoas naturais e jurídicas inadimplentes perante a Justiça do Trabalho quanto às obrigações estabelecidas em sentença condenatória transitada em julgado ou em acordos judiciais trabalhistas, inclusive no concernente aos recolhimentos previdenciários, a honorários, a custas, a emolumentos ou a recolhimentos determinados em lei; ou decorrentes de execução de acordos firmados perante o Ministério Público do Trabalho, Comissão de Conciliação Prévia ou demais títulos que, por disposição legal, contiver força executiva.

Voltar

Imprimir



CAIXA
CAIXA ECONÔMICA FEDERAL

**Certificado de Regularidade
do FGTS - CRF**

Inscrição: 40.189.795/0001-42
Razão Social: M C S COMERCIO E SERVICOS LTDA
Endereço: AV IMPERATRIZ 1445 CASA B / CENTRO / JOAO LISBOA / MA / 65922-000

A Caixa Econômica Federal, no uso da atribuição que lhe confere o Art. 7, da Lei 8.036, de 11 de maio de 1990, certifica que, nesta data, a empresa acima identificada encontra-se em situação regular perante o Fundo de Garantia do Tempo de Serviço - FGTS.

O presente Certificado não servirá de prova contra cobrança de quaisquer débitos referentes a contribuições e/ou encargos devidos, decorrentes das obrigações com o FGTS.

Validade: 10/10/2023 a 08/11/2023

Certificação Número: 2023101020391507592413

Informação obtida em 22/10/2023 09:09:44

A utilização deste Certificado para os fins previstos em Lei esta condicionada a verificação de autenticidade no site da Caixa:
www.caixa.gov.br

Handwritten signatures and initials in blue ink at the bottom of the page.



PREFEITURA MUNICIPAL DE JOÃO LISBOA
SECRETARIA DE FINANÇAS
CNPJ: 07.000.300/0001-10

Avenida Imperatriz, 1331 - Centro, João Lisboa - MA, CEP: 65.922-000



21/09/2023 14:44:43

ANONYMOUS

CERTIDÃO NEGATIVA DE DÉBITOS-CND Nº 273/2023

AUTENTICAÇÃO: VX3L-GQVO

A Prefeitura do Município de JOAO LISBOA-MA **CERTIFICA**, que o contribuinte **M C S COMERCIO E SERVICOS LTDA**, devidamente inscrito(a) sob o CNPJ 40.189.795/0001-42 abaixo qualificado, encontra-se em situação regular perante a FAZENDA PÚBLICA MUNICIPAL DO MUNICÍPIO DE JOAO LISBOA-MA não constando débitos municipais, inscritos ou não em Dívida Ativa, até a presente data.

Ressalve-se o direito da Fazenda Municipal inscrever e cobrar débitos posteriormente comprovados, ou que venham a ser apurados, hipótese prevista no Código Tributário Municipal - CTM e prerrogativa legal prevista no artigo 149 da Lei Federal nº 5.172/1966.

DADOS DA EMPRESA:

CNPJ: 40.189.795/0001-42
Razão Social: M C S COMERCIO E SERVICOS LTDA
Endereço: RUA 1º DE MAIO, 448 SALA 01 CENTRO
Inscrição: 640365-1
Enquadramento: ISS SIMPLES NACIONAL

Data de Início: 23/12/2020
Atividade Principal: 4691500-COMERCIO ATACADISTA DE MERCADORIAS EM GERAL, COM PREDOMINANCIA DE PRODUTOS ALIMENTICIOS
Nome Fantasia: IMPERIO
Informações Adicionais:
Observações:

A Referida Certidão terá validade até 20/12/2023.

JOAO LISBOA-MA, 21/09/2023.



**GOVERNO DO ESTADO DO MARANHÃO
SECRETARIA DE ESTADO DA FAZENDA**

CERTIDÃO NEGATIVA DE DÍVIDA ATIVA

Nº Certidão: 069502/23 **Data da** 25/09/2023 09:49:34
Inscrição Estadual: 126769800 **CPF/CNPJ:** 40189795000142
Razão Social: M C S COMERCIO E SERVICOS LTDA
Endereço: RUA 1A DE MAIO, 448 SALA 01 CEP: 65922000 - CENTRO
Telefone: (99)92173308 **Município:** JOAO LISBOA **UF:** MA

Certificamos que, após a realização das consultas procedidas no sistema desta Secretaria e na forma do disposto do artigo 156, da lei nº 2.231, de 29/12/1962, substanciado pelos artigos 240 a 242 da lei nº 7.799, de 19/12/2002, bem como prescreve o artigo 205 da lei nº 5.172, de 25 de outubro de 1966 (Código Tributário Nacional) não constam débitos inscritos na Dívida Ativa, em nome do sujeito passivo acima identificado.

Validade da Certidão: 120 (cento e vinte) dias: 23/01/2024.

A autenticidade desta certidão deverá ser confirmada no endereço:
<http://portal.sefaz.ma.gov.br/>, clicando no item "Certidões" e em seguida em "Validação de Certidão Negativa de Dívida Ativa".

CERTIDÃO EMITIDA GRATUITAMENTE.

Data Impressão: 09/10/2023 15:04:17



GOVERNO DO ESTADO DO MARANHÃO SECRETARIA DE ESTADO DA FAZENDA

CERTIDÃO NEGATIVA DE DÉBITO

Nº Certidão: 262561/23 **Data da** 21/09/2023 14:47:58

Inscrição Estadual: 126769800 **CPF/CNPJ:** 40189795000142

Razão Social: M C S COMERCIO E SERVICOS LTDA

Endereço: RUA 1A DE MAIO, 448 SALA 01 CEP: 65922000 - CENTRO

Telefone: (99)92173308 **Município:** JOAO LISBOA **UF:** MA

Certificamos que, após a realização das consultas procedidas no sistema desta Secretaria, substanciado pelos artigos 240 a 242, da lei nº 7.799, de 19/12/2002 e disposto no artigo 205 da lei nº 5.172, de 25 de outubro de 1966 (Código Tributário Nacional), não constam débitos relativos aos tributos estaduais, administrados por esta Secretaria, em nome do sujeito passivo acima identificado. Ressalvado, todavia, à Fazenda Pública Estadual o direito da cobrança de dívidas que venham a ser apuradas e não alcançadas pela decadência.

Validade da Certidão: 120 (cento e vinte) dias: 19/01/2024.

A autenticidade desta certidão deverá ser confirmada no endereço:
<http://portal.sefaz.ma.gov.br/>, clicando no item "Certidões" e em seguida em "Validação de Certidão Negativa de Débito".

CERTIDÃO EMITIDA GRATUITAMENTE.

Data Impressão: 21/09/2023 14:47:58



MINISTÉRIO DA FAZENDA
Secretaria da Receita Federal do Brasil
Procuradoria-Geral da Fazenda Nacional



**CERTIDÃO POSITIVA COM EFEITOS DE NEGATIVA DE DÉBITOS RELATIVOS AOS TRIBUTOS
FEDERAIS E À DÍVIDA ATIVA DA UNIÃO**

Nome: **M C S COMERCIO E SERVICOS LTDA**
CNPJ: **40.189.795/0001-42**

Ressalvado o direito de a Fazenda Nacional cobrar e inscrever quaisquer débitos de responsabilidade do sujeito passivo acima identificado que vierem a ser apuradas, é certificado que:

1. constam débitos administrados pela Secretaria da Receita Federal do Brasil (RFB) com exigibilidade suspensa nos termos do art. 151 da Lei nº 5.172, de 25 de outubro de 1966 - Código Tributário Nacional (CTN), ou objeto de decisão judicial que determina sua desconsideração para fins de certificação da regularidade fiscal, ou ainda não vencidos; e
2. não constam inscrições em Dívida Ativa da União (DAU) na Procuradoria-Geral da Fazenda Nacional (PGFN).

Conforme disposto nos arts. 205 e 206 do CTN, este documento tem os mesmos efeitos da certidão negativa.

Esta certidão é válida para o estabelecimento matriz e suas filiais e, no caso de ente federativo, para todos os órgãos e fundos públicos da administração direta a ele vinculados. Refere-se à situação do sujeito passivo no âmbito da RFB e da PGFN e abrange inclusive as contribuições sociais previstas nas alíneas 'a' a 'd' do parágrafo único do art. 11 da Lei nº 8.212, de 24 de julho de 1991.

A aceitação desta certidão está condicionada à verificação de sua autenticidade na Internet, nos endereços <<http://rfb.gov.br>> ou <<http://www.pgfn.gov.br>>.

Certidão emitida gratuitamente com base na Portaria Conjunta RFB/PGFN nº 1.751, de 2/10/2014.

Emitida às 13:39:46 do dia 18/09/2023 <hora e data de Brasília>.

Válida até 16/03/2024.

Código de controle da certidão: **403B.01B1.59B6.7FD0**

Qualquer rasura ou emenda invalidará este documento.

[Handwritten signatures and scribbles in blue ink]



TJMA
TRIBUNAL DE JUSTIÇA DO ESTADO DO MARANHÃO



PODER JUDICIÁRIO DO ESTADO DO MARANHÃO
Corregedoria Geral da Justiça
2ª Vara da Comarca de João Lisboa

CERTJUDONE-2VCJL - 1022023
Código de validação: CBE7889FD9

Número da guia: 23053801001618853.

CERTIDÃO DE FALÊNCIA OU RECUPERAÇÃO JUDICIAL

USANDO da faculdade que me confere a Lei, **CERTIFICO**, a requerimento de pessoa interessada, que, dando busca nos arquivos dos feitos referentes às **Varas de Falência ou Concordata, Recuperação Judicial ou Extrajudicial**, a partir do 1º (primeiro) dia do mês de janeiro do ano de dois mil e treze (2013) até o dia **09 de outubro de 2023** do ano corrente, constatei **NÃO EXISTIR** distribuição de **AÇÕES E/OU EXECUÇÕES** contra **M C S COMERCIO E SERVIÇOS LTDA**, sob o nome fantasia de **IMPERIO**, pessoa jurídica de direito privado, inscrita no **CNPJ nº. 40.189.795/0001-42**, com sede localizada na Rua Manoel Barbosa, nº s/n, Loteamento Recanto da Natureza, João Lisboa-MA.

CERTIFICO, finalmente, que esta Secretaria de Distribuição é a única existente no **Termo Judiciário** de João Lisboa, Estado do Maranhão. O referido é verdade e dou fé. Dada e passada a presente certidão na Secretaria de Distribuição a meu cargo, no Fórum "Sálvio Dino", nesta cidade de João Lisboa, Estado do Maranhão. Eu, **Andréia Cristina Silva Bezerra**, Auxiliar Judiciário, mat. **121921**, consultei e digitei. E eu, **Abner O'meara de Oliveira Venceslau**, Secretário Judicial, subscrevo e assino. João Lisboa/MA, 09 de outubro de 2023.

OBSERVAÇÕES:

- A) O CNPJ/CPF constante nesta certidão foi informado pelo solicitante. Sua titularidade deverá ser conferida pelo interessado ou destinatário.
- B) A validade desta certidão é de 60 (sessenta) dias a partir da data de sua emissão.
- C) Esta certidão é emitida em uma única via, sem rasuras e mediante assinatura do servidor.

ESTA CERTIDÃO ABRANGE SOMENTE AS VARAS COMUNS DO TERMO JUDICIÁRIO DE JOÃO LISBOAMA

ABNER OMEARA DE OLIVEIRA VENCESLAU
Secretário Judicial de Entrância Intermediária
2ª Vara da Comarca de João Lisboa
Matrícula 183616



CERTJUDONE-2VCJL - 1022023 / Código: CBE7889FD9
Valide o documento em www.tjma.jus.br/validadoc.php

Antes de imprimir pense em sua responsabilidade com o meio ambiente.
#ConsumoConsciente



SECRETARIA DE FINANÇAS
ALVARÁ DE LOCALIZAÇÃO E FUNCIONAMENTO
2023

Nº 21/2023

Insc. Municipal
640365

CNPJ
40.189.795/0001-42

Data de Constituição
23/12/2020

Nome/Razão Social
M C S COMERCIO E SERVICOS LTDA

Natureza Jurídica
206-2 SOCIEDADE EMPRESÁRIA
LIMITADA

Vinculação
ENTIDADES EMPRESARIAIS

Data de Início
23/12/2020

ATIVIDADE ECONÔMICA

Atividade Principal

4691500-COMERCIO ATACADISTA DE MERCADORIAS EM GERAL, COM PREDOMINANCIA DE PRODUTOS ALIMENTICIOS

Atividade Secundária

4644302 - COMERCIO ATACADISTA DE MEDICAMENTOS E DROGAS DE USO VETERINARIO
4645101 - COMERCIO ATACADISTA DE INSTRUMENTOS E MATERIAIS PARA USO MEDICO, CIRURGICO, HOSPITALAR E DE LABORATORIOS
4712100 - COMERCIO VAREJISTA DE MERCADORIAS EM GERAL, COM PREDOMINANCIA DE PRODUTOS ALIMENTICIOS - MINIMERCADOS, MERCEARIAS E ARMAZENS
4721103 - COMERCIO VAREJISTA DE LATICINIOS E FRIOS
4722901 - COMERCIO VAREJISTA DE CARNES - ACOUGUES
4723700 - COMERCIO VAREJISTA DE BEBIDAS
4753900 - COMERCIO VAREJISTA ESPECIALIZADO DE ELETRODOMESTICOS E EQUIPAMENTOS DE AUDIO E VIDEO
4754701 - COMERCIO VAREJISTA DE MOVEIS
4761003 - COMERCIO VAREJISTA DE ARTIGOS DE PAPELARIA
4763601 - COMERCIO VAREJISTA DE BRINQUEDOS E ARTIGOS RECREATIVOS
4763602 - COMERCIO VAREJISTA DE ARTIGOS ESPORTIVOS
4771701 - COMERCIO VAREJISTA DE PRODUTOS FARMACEUTICOS, SEM MANIPULACAO DE FORMULAS
4772500 - COMERCIO VAREJISTA DE COSMETICOS, PRODUTOS DE PERFUMARIA E DE HIGIENE PESSOAL
4781400 - COMERCIO VAREJISTA DE ARTIGOS DO VESTUARIO E ACESSORIOS
4789007 - COMERCIO VAREJISTA DE EQUIPAMENTOS PARA ESCRITORIO
4923002 - SERVIÇO DE TRANSPORTE DE PASSAGEIROS - LOCAÇÃO DE AUTOMOVEIS COM MOTORISTA
4929901 - TRANSPORTE RODOVIARIO COLETIVO DE PASSAGEIROS, SOB REGIME DE FRETAMENTO, MUNICIPAL
7711000 - LOCAÇÃO DE AUTOMOVEIS SEM CONDUTOR
8219901 - FOTOCOPIAS

LOCALIZAÇÃO

Logradouro

AVENIDA IMPERATRIZ

Complemento

Casa B

Data de Cadastro

23/12/2020

INFORMAÇÕES ADICIONAIS

Quadra

Validade

31/12/2023

Número

1445

Bairro

CENTRO

O PRESENTE ALVARÁ DEVERÁ SER AFIXADO EM LOCAL BEM VISIVEL À FISCALIZAÇÃO

JOAO LISBOA-MA, 06/01/2023



CONSELHO REGIONAL DE CONTABILIDADE DO MARANHÃO

CERTIDÃO DE REGULARIDADE PROFISSIONAL

O **CONSELHO REGIONAL DE CONTABILIDADE DO MARANHÃO** CERTIFICA que o profissional identificado no presente documento encontra-se em situação **REGULAR** neste Regional, apto ao exercício da atividade contábil nesta data, de acordo com as suas prerrogativas profissionais, conforme estabelecido no art. 25 e 26 do Decreto-Lei n.º 9.295/46.

Informamos que a presente certidão não quita nem invalida quaisquer débitos ou infrações que, posteriormente, venham a ser apurados contra o titular deste registro, bem como não atesta a regularidade dos trabalhos técnicos elaborados pelo profissional da Contabilidade.



CONSELHO REGIONAL DE CONTABILIDADE - MA

Certidão n.º: MA/2023/00002189
Nome: JOSE RODRIGUES DE LIMA NETO CPF: 365.688.133-20
CRC/UF n.º MA-009894/O Categoria: TÉCNICO EM CONTABILIDADE
Validade: 11/12/2023
Finalidade: BALANÇO PATRIMONIAL, REGISTRADO NA JUNTA COMERCIAL

Confirme a existência deste documento na página www.crcma.org.br, mediante número de controle a seguir:

CPF : 365.688.133-20 Controle : 3538.4793.5420.5734

M C S COMERCIO E SERVICOS LTDA

CNPJ: 40189795000142

R MANOEL BARBOSA, S/N LOT RECANTO DA NATUREZA João Lisboa MA 65922000

Balanco Patrimonial de 01/01/2022 até 31/12/2022

NIRE: NIRE: 21201103319 Data: 23/12/2020

Diário

CPL - COM
Fis n.º 1037
Página 1 de 20
RUBRICA
Folha 1

Descrição

ATIVO

CIRCULANTE

DISPONIVEL

CAIXA

Caixa

ESTOQUES

MERCADORIAS P/REVENDA

Mercadorias Tributadas

CREDITOS POR VENDAS

DUPLICATAS A RECEBER

Clientes Diversos

ATIVO NÃO CIRCULANTE

IMOBILIZADO

IMOBILIZADOS

Instalacoes

Maquinas e Equipamentos

Moveis e Utensilios

Computadores e Perifericos

(-) DEPRECIACOES

(-) DEPRECIACAO ACUMULADA

Deprec. Acumulada Instalacoes

Deprec. Acumulada Maqs. Equipamentos

Deprec. Acumulada Movs. Utensilios

Deprec. Acumulada Comput. Perifericos

Exerc. Anterior

Exerc. Atual

****504.843,11D	****698.180,65D
****401.732,39D	****607.335,25D
****12.198,78D	****15.807,96D
****12.198,78D	****15.807,96D
12.198,78D	15.807,96D
****59.712,81D	****25.390,43D
****59.712,81D	****25.390,43D
59.712,81D	25.390,43D
****329.820,80D	****566.136,86D
****329.820,80D	****566.136,86D
329.820,80D	566.136,86D
****103.110,72D	****90.845,40D.
****111.802,39D	****111.802,39D
****111.802,39D	****111.802,39D
56.334,72D	56.334,72D
19.296,43D	19.296,43D
25.320,28D	25.320,28D
10.850,96D	10.850,96D
*****8.691,67C	*****20.956,99C
*****8.691,67C	*****20.956,99C
3.532,23C	9.165,70C
1.550,04C	3.479,68C
1.962,03C	4.494,05C
1.647,37C	3.817,56C

ALACIDE SOUSA ROCHA
Administrador
CPF: 89124561304

ESCON CONTAB E ASSESSORIA LTDA
CRC: 009894/MA CNPJ: 23432115000150
JOSE RODRIGUES DE LIMA NETO

M C S COMERCIO E SERVICOS LTDA

CNPJ: 40189795000142

R MANOEL BARBOSA, S/N LOT RECANTO DA NATUREZA João Lisboa MA 65922000

Balanco Patrimonial de 01/01/2022 até 31/12/2022

NIRE: NIRE: 21201103319 Data: 23/12/2020

Diário:



Descrição

PASSIVO

PASSIVO CIRCULANTE

EXIGIVEL

FORNECEDORES

Fornecedores Diversos

OBRIGACOES

OBRIGACOES TRIBUTARIAS

INSS

ICMS

Imposto Simples a Recolher

OBRIGACOES TRABALHISTAS

Pro Labore a Pagar

PATRIMONIO LIQUIDO

CAPITAL

CAPITAL SOCIAL

Capital Social

LUCRO/PREJUIZO DO EXERCICIO

LUCROS E OU PREJUIZOS ACUMULADOS

Lucros Acumulados

	Exerc. Anterior	Exerc. Atual
	****504.843,11C	****698.180,65C
	*****64.459,27C	*****84.323,05C
	*****59.056,92C	*****73.877,49C
	*****59.056,92C	*****73.877,49C
	59.056,92C	73.877,49C
	*****5.402,35C	*****10.445,56C
	*****4.302,35C	*****9.233,56C
	341,00C	133,32C
	784,93C	0,00C
	3.176,42C	9.100,24C
	*****1.100,00C	*****1.212,00C
	1.100,00C	1.212,00C
	****440.383,84C	****613.857,60C
	****350.000,00C	****350.000,00C
	****350.000,00C	****350.000,00C
	350.000,00C	350.000,00C
	*****90.383,84C	****263.857,60C
	*****90.383,84C	****263.857,60C
	90.383,84C	263.857,60C

ALACIDE SOUSA ROCHA
Administrador
CPF: 89124561304

ESCON CONTAB E ASSESSORIA LTDA
CRC: 009894/MA CNPJ: 23432115000150
JOSE RODRIGUES DE LIMA NETO

M C S COMERCIO E SERVICOS LTDA

CNPJ: 40189795000142 R MANOEL BARBOSA, S/N LOT RECANTO DA NATUREZA João Lisboa MA 65922000
Balço Patrimonial em 31/12/2022 NIRE: 21201103319 Data: 23/12/2020

Diário: 3



IMPORTA O PRESENTE BALANÇO PATRIMONIAL SOMANDO NO ATIVO E NO PASSIVO 698.180,65 (SEISCENTOS E NOVENTA E OITO MIL, CENTO E OITENTA REAIS E SESSENTA E CINCO CENTAVOS) DE ACORDO COM A DOCUMENTAÇÃO QUE NOS FOI APRESENTADA.

João Lisboa, 31 de dezembro de 2022

ALACIDE SOUSA ROCHA

Administrador

CPF: 89124561304

RG: 0000877588970 Orgão: SESP/MA

Expedição: 07/11/2014

JOSE RODRIGUES DE LIMA NETO

CONTADOR

CPF: 365.688.133-20 CRC: MA9894

RG: 1106955991 Orgão: SESPMA

Expedição:

M C S COMERCIO E SERVICOS LTDA(00381)

CNPJ: 40189795000142 NIRE: 21201103319 Data: 23/12/2020

Endereço: R MANOEL BARBOSA, S/N LOT RECANTO DA NATUREZA, LOT RECANTO DA NATUREZA, João Lisboa, MA
DRE - DEMONSTRAÇÃO DO RESULTADO DO EXERCICIO de 01/01/2022 até 31/12/2022



Descrição	Classificação	
RESULTADO LIQUIDO OPERACIONAL		
RECEITA BRUTA OPERACIONAL		
REVENDA MERCADORIAS		
VENDAS MERCADORIAS		576.874,73C
Vendas C/ICMS	3.1.1.01.0001	****576.874,73C
=VENDAS MERCADORIAS		****576.874,73C
=REVENDA MERCADORIAS		****576.874,73C
=Total - RECEITA BRUTA OPERACIONAL		****576.874,73C
(-) DEDUCOES RECEITA BRUTA		
(-) DEDUCOES DE VENDAS E SERVICOS		
(-) DEDUCOES VENDAS E SERVICOS		28.278,56D
Imposto Simples	3.2.1.01.0010	*****28.278,56D
=(-) DEDUCOES VENDAS E SERVICOS		*****28.278,56D
=(-) DEDUCOES DE VENDAS E SERVICOS		*****28.278,56D
=Total - (-) DEDUCOES RECEITA BRUTA		*****28.278,56D
CUSTOS		
CUSTOS MERCADORIAS VENDIDAS		
COMPRAS TRIBUTADAS		273.708,13D
Compra Mercadorias C/ICMS	3.3.1.01.0001	****273.708,13D
=COMPRAS TRIBUTADAS		****273.708,13D
ESTOQUES INICIAIS		59.712,81D
Mercadorias Tributadas	3.3.1.07.0001	*****59.712,81D
=ESTOQUES INICIAIS		*****59.712,81D

ALACIDE SOUSA ROCHA
Administrador
CPF: 89124561304

JOSE RODRIGUES DE LIMA NETO
Contador
CPF:365.688.133-20 CRC: MA9894

M C S COMERCIO E SERVICOS LTDA(00381)

CNPJ: 40189795000142 NIRE: 21201103319 Data: 23/12/2020

Endereço: R MANOEL BARBOSA, S/N LOT RECANTO DA NATUREZA, LOT RECANTO DA NATUREZA, João Lisboa, MA
DRE - DEMONSTRAÇÃO DO RESULTADO DO EXERCICIO de 01/01/2022 até 31/12/2022

Descrição	Classificação	Exercício Atual
(-) ESTOQUES FINAIS		25.390,43C
(-) Mercadorias Tributadas	3.3.1.08.0001	*****25.390,43C
=(-) ESTOQUES FINAIS		****308.030,51D
=CUSTOS MERCADORIAS VENDIDAS		****308.030,51D
=Total - CUSTOS		****308.030,51D
DESPESAS OPERACIONAIS		
DESPESAS ADMINISTRATIVAS		
ADMINISTRATIVAS		
Pro-Labore	3.6.1.01.0001	14.544,00D
INSS	3.6.1.01.0002	1.599,84D
Honorarios Contabeis	3.6.1.01.0010	7.272,00D
=ADMINISTRATIVAS		*****23.415,84D
=DESPESAS ADMINISTRATIVAS		*****23.415,84D
DESPESAS TRIBUTARIAS		
TRIBUTARIAS		
Impostos e Taxas	3.6.3.01.0001	3.871,06D
Impostos Municipais	3.6.3.01.0002	865,92D
=TRIBUTARIAS		*****4.736,98D
=DESPESAS TRIBUTARIAS		*****4.736,98D
DESPESAS GERAIS		
GERAIS		
Material de Consumo	3.6.4.01.0001	13.470,59D
Material de Escritorio	3.6.4.01.0002	369,23D
Conservacao e Manutencao	3.6.4.01.0003	495,29D

ALACIDE SOUSA ROCHA
Administrador
CPF: 89124561304

JOSE RODRIGUES DE LIMA NETO
Contador
CPF:365.688.133-20 CRC: MA9894



M C S COMERCIO E SERVICOS LTDA(00381)

CNPJ: 40189795000142 NIRE: 21201103319 Data: 23/12/2020

Endereço: R MANOEL BARBOSA, S/N LOT RECANTO DA NATUREZA, LOT RECANTO DA NATUREZA, João Lisboa, MA
DRE - DEMONSTRAÇÃO DO RESULTADO DO EXERCICIO de 01/01/2022 até 31/12/2022

Descrição	Classificação	
Telefone e Telecomunicacoes	3.6.4.01.0009	4.838,89D
Energia Eletrica	3.6.4.01.0010	4.303,96D
Fretes e Carretos	3.6.4.01.0012	3.195,80D
Depreciacao	3.6.4.01.0015	12.265,32D

=GERAIS

*****38.939,08D

=DESPESAS GERAIS

*****38.939,08D

=Total - DESPESAS OPERACIONAIS

*****67.091,90D

=Total - RESULTADO LIQUIDO OPERACIONAL

*****173.473,76C

RESULTADO DO EXERCÍCIO

RESULTADO -----> 173.473,76C

ALACIDE SOUSA ROCHA
Administrador
CPF: 89124561304

JOSE RODRIGUES DE LIMA NETO
Contador
CPF:365.688.133-20 CRC: MA9892

M C S COMERCIO E SERVICOS LTDA

CNPJ: 40189795000142 NIRE: 21201103319 Data: 23/12/2020

Endereço: R MANOEL BARBOSA, S/N LOT RECANTO DA NATUREZA, ***** , LOT RECANTO DA NATUREZA, João Lisboa, MA

Diário: 3



IMPORTA A PRESENTE DEMONSTRAÇÃO DE RESULTADO COM LUCRO DE 173.473,76 (CENTO E SETENTA E TRÊS MIL, QUATROCENTOS E SETENTA E TRÊS Reais E SETENTA E SEIS CENTAVOS) DE ACORDO COM A DOCUMENTAÇÃO QUE NOS FOI APRESENTADA.

JOÃO LISBOA, 31 DE DEZEMBRO DE 2022

ALACIDE SOUSA ROCHA

Administrador

CPF: 89124561304

JOSE RODRIGUES DE LIMA NETO

CONTADOR

CPF: 365.688.133-20 CRC: MA9894

Several handwritten signatures in blue ink are present in the bottom right corner of the page, including a large signature that appears to be 'João Lisboa' and several smaller ones.

M C S COMERCIO E SERVICOS LTDA
CNPJ 40.189.795/0001-42 NIRE 21201103319 23/12/2020
Rua Manoel Barbosa, SN, Lot. Recanto da Natureza – João Lisboa/MA CEP 65.922-000

DEMONSTRAÇÃO DE SITUAÇÃO FINANCEIRA REF. EXERCICIO 2022

$$\text{ILC – Índice de Liquidez Corrente} = \frac{\text{Ativo Circulante}}{\text{Passivo Circulante}} = 7,20$$

$$\text{ILG – Liquidez Geral} = \frac{\text{Ativo Circulante} + \text{Realizável a Longo Prazo}}{\text{Passivo Circulante} + \text{Passivo Não-Circulante}} = 7,20$$

$$\text{ISG – Solvência Geral} = \frac{\text{Ativo Total}}{\text{Passivo Circulante} + \text{Passivo Não-Circulante}} = 8,27$$

$$\text{IET – Endividamento Total} = \frac{\text{Passivo Circulante} + \text{Passivo Não-Circulante}}{\text{Ativo Total}} = 0,12$$

Concordamos com a exatidão das respectivas demonstrações de **ILC, ILG ISG e IET**, de acordo com o **BALANÇO PATRIMONIAL**, encerrado em **31 de Dezembro** de **2022**

João Lisboa/MA, 14 de Abril de 2023

Alacide Sousa Rocha
CPF 891.245.613-04
Administrador

José Rodrigues de Lima Neto
CPF 365.688.133-20
Contador

M C S COMERCIO E SERVIÇOS LTDA
CNPJ 40.189.795/0001-42 NIRE 21201103319 DATA: 23/12/2020
R. Manoel Barbosa, SN, Lot. Recanto da Natureza, Joao Lisboa- MA CEP: 65.922-000

NOTAS EXPLICATIVAS EXERCICIO 2022

NOTA 1 - CONTEXTO OPERACIONAL

M C S COMERCIO E SERVIÇOS LTDA, Sociedade Empresária Limitada Unipessoal, constituída na forma da Lei, personalidade jurídica de direito privado, patrimônio e receitas próprios, autonomia gerencial, patrimonial, orçamentária e financeira, tem sede e foro na cidade de João Lisboa, Estado do Maranhão, e seu prazo de duração é por tempo indeterminado.

Constitui objeto social das atividades de: 46.91-5-00 - Comércio atacadista de mercadorias em geral, com predominância de produtos alimentícios, 14.13-4-02 - Confecção, sob medida, de roupas profissionais, 18.30-0-03 - Reprodução de software em qualquer suporte, 23.30-3-01 - Fabricação de estruturas pré-moldadas de concreto armado, em série e sob encomenda, 23.30-3-02 - Fabricação de artefatos de cimento para uso na construção, 23.30-3-04 - Fabricação de casas pré-moldadas de concreto, 23.30-3-05 - Preparação de massa de concreto e argamassa para construção, 23.30-3-99 - Fabricação de outros artefatos e produtos de concreto, cimento, fibrocimento, gesso e materiais semelhantes, 33.14-7-02 - Manutenção e reparação de equipamentos hidráulicos e pneumáticos, exceto válvulas, 37.01-1-00 - Gestão de redes de esgoto, 37.02-9-00 - Atividades relacionadas a esgoto, exceto a gestão de redes, 38.11-4-00 - Coleta de resíduos não-perigosos, 38.12-2-00 - Coleta de resíduos perigosos, 38.21-1-00 - Tratamento e disposição de resíduos não-perigosos, 41.20-4-00 - Construção de edifícios, 42.11-1-01 - Construção de rodovias e ferrovias, 42.11-1-02 - Pintura para sinalização em pistas rodoviárias e aeroportos, 42.13-8-00 - Obras de urbanização - ruas, praças e calçadas, 42.22-7-01 - Construção de redes de abastecimento de água, coleta de esgoto e construções correlatas, exceto obras de irrigação;



M C S COMERCIO E SERVIÇOS LTDA
CNPJ 40.189.795/0001-42 NIRE 21201103319 DATA: 23/12/2020
R. Manoel Barbosa, SN, Lot. Recanto da Natureza, Joao Lisboa- MA CEP: 65.922-000

NOTAS EXPLICATIVAS EXERCICIO 2022

42.92-8-01 - Montagem de estruturas metálicas, 42.99-5-01 - Construção de instalações esportivas e recreativas, 43.11-8-01 - Demolição de edifícios e outras estruturas, 43.11-8-02 - Preparação de canteiro e limpeza de terreno, 43.13-4-00 - Obras de terraplenagem, 43.19-3-00 - Serviços de preparação do terreno não especificados anteriormente, 43.21-5-00 - Instalação e manutenção elétrica, 43.22-3-01 - Instalações hidráulicas, sanitárias e de gás, 43.22-3-02 - Instalação e manutenção de sistemas centrais de ar condicionado, de ventilação e refrigeração, 43.29-1-04 - Montagem e instalação de sistemas e equipamentos de iluminação e sinalização em vias públicas, portos e aeroportos, 43.30-4-02 - Instalação de portas, janelas, tetos, divisórias e armários embutidos de qualquer material, 43.30-4-03 - Obras de acabamento em gesso e estuque, 43.30-4-04 - Serviços de pintura de edifícios em geral, 43.91-6-00 - Obras de fundações, 43.99-1-01 - Administração de obras, 43.99-1-03 - Obras de alvenaria, 43.99-1-04 - Serviços de operação e fornecimento de equipamentos para transporte e elevação de cargas e pessoas para uso em obras, 43.99-1-05 - Perfuração e construção de poços de água, 45.20-0-05 - Serviços de lavagem, lubrificação e polimento de veículos automotores, 45.30-7-03 - Comércio a varejo de peças e acessórios novos para veículos automotores, 45.30-7-05 - Comércio a varejo de pneumáticos e câmaras-de-ar, 46.42-7-02 - Comércio atacadista de roupas e acessórios para uso profissional e de segurança do trabalho, 46.44-3-02 - Comércio atacadista de medicamentos e drogas de uso veterinário, 46.45-1-01 - Comércio atacadista de instrumentos e materiais para uso médico, cirúrgico, hospitalar e de laboratórios, 46.49-4-04 - Comércio atacadista de móveis e artigos de colchoaria, 46.49-4-08 - Comércio atacadista de produtos de higiene, limpeza e conservação domiciliar;

M C S COMERCIO E SERVIÇOS LTDA
CNPJ 40.189.795/0001-42 NIRE 21201103319 DATA: 23/12/2020
R. Manoel Barbosa, SN, Lot. Recanto da Natureza, Joao Lisboa- MA CEP: 65.922-000

Folha: 11

NOTAS EXPLICATIVAS EXERCICIO 2022

46.49-4-09 - Comércio atacadista de produtos de higiene, limpeza e conservação domiciliar, com atividade de fracionamento e acondicionamento associada, 47.11-3-02 - Comércio varejista de mercadorias em geral, com predominância de produtos alimentícios - supermercados, 47.12-1-00 - Comércio varejista de mercadorias em geral, com predominância de produtos alimentícios - minimercados, mercearias e armazéns, 47.13-0-02 - Lojas de variedades, exceto lojas de departamentos ou magazines, 47.21-1-03 - Comércio varejista de laticínios e frios, 47.22-9-01 - Comércio varejista de carnes - açougues, 47.23-7-00 - Comércio varejista de bebidas, 47.42-3-00 - Comércio varejista de material elétrico, 47.44-0-01 - Comércio varejista de ferragens e ferramentas, 47.44-0-03 - Comércio varejista de materiais hidráulicos, 47.44-0-99 - Comércio varejista de materiais de construção em geral, 47.51-2-01 - Comércio varejista especializado de equipamentos e suprimentos de informática, 47.51-2-02 - Recarga de cartuchos para equipamentos de informática, 47.53-9-00 - Comércio varejista especializado de eletrodomésticos e equipamentos de áudio e vídeo, 47.54-7-01 - Comércio varejista de móveis, 47.55-5-02 - Comercio varejista de artigos de armarinho, 47.55-5-03 - Comercio varejista de artigos de cama, mesa e banho, 47.56-3-00 - Comércio varejista especializado de instrumentos musicais e acessórios, 47.61-0-01 - Comércio varejista de livros, 47.61-0-03 - Comércio varejista de artigos de papelaria, 47.63-6-01 - Comércio varejista de brinquedos e artigos recreativos, 47.63-6-02 - Comércio varejista de artigos esportivos, 47.71-7-01 - Comércio varejista de produtos farmacêuticos, sem manipulação de fórmulas, 47.72-5-00 - Comércio varejista de cosméticos, produtos de perfumaria e de higiene pessoal, 47.81-4-00 - Comércio varejista de artigos do vestuário e acessórios, 47.89-0-05 - Comércio varejista de produtos saneantes domissanitários;

M C S COMERCIO E SERVIÇOS LTDA
CNPJ 40.189.795/0001-42 NIRE 21201103319 DATA: 23/12/2020
R. Manoel Barbosa, SN, Lot. Recanto da Natureza, Joao Lisboa- MA CEP: 65.922-000

NOTAS EXPLICATIVAS EXERCICIO 2022

47.89-0-07 - Comércio varejista de equipamentos para escritório, 47.89-0-08 - Comércio varejista de artigos fotográficos e para filmagem, 49.23-0-02 - Serviço de transporte de passageiros - locação de automóveis com motorista, 49.24-8-00 - Transporte escolar, 49.29-9-01 - Transporte rodoviário coletivo de passageiros, sob regime de fretamento, municipal, 58.19-1-00 - Edição de cadastros, listas e de outros produtos gráficos, 61.90-6-01 - Provedores de acesso às redes de comunicações, 62.01-5-02 - Web design, 63.11-9-00 - Tratamento de dados, provedores de serviços de aplicação e serviços de hospedagem na internet, 63.19-4-00 - Portais, provedores de conteúdo e outros serviços de informação na internet, 73.20-3-00 - Pesquisas de mercado e de opinião pública, 74.90-1-05 - Agenciamento de profissionais para atividades esportivas, culturais e artísticas, 74.90-1-99 - Outras atividades profissionais, científicas e técnicas não especificadas anteriormente, 77.11-0-00 - Locação de automóveis sem condutor, 77.19-5-99 - Locação de outros meios de transporte não especificados anteriormente, sem condutor, 77.32-2-01 - Aluguel de máquinas e equipamentos para construção sem operador, exceto andaimes, 77.39-0-03 - Aluguel de palcos, coberturas e outras estruturas de uso temporário, exceto andaimes, 80.11-1-01 - Atividades de vigilância e segurança privada, 80.20-0-01 - Atividades de monitoramento de sistemas de segurança eletrônico, 81.21-4-00 - Limpeza em prédios e em domicílios, 81.22-2-00 - Imunização e controle de pragas urbanas, 82.11-3-00 - Serviços combinados de escritório e apoio administrativo e 82.19-9-01 - Fotocópias.

NOTA 2 – FORMALIDADE DA ESCRITURAÇÃO CONTÁBIL

M C S COMERCIO E SERVIÇOS LTDA, mantém um sistema de escrituração uniforme dos seus atos e fatos administrativos, por meio de processo eletrônico. Os registros contábeis contêm o número de identificação dos lançamentos relacionados ao respectivo documento de origem externa ou interna ou, na sua falta, em elementos que comprovem ou evidenciem fatos e a prática de atos administrativos.

M C S COMERCIO E SERVIÇOS LTDA
 CNPJ 40.189.795/0001-42 NIRE 21201103319 DATA: 23/12/2020
 R. Manoel Barbosa, SN, Lot. Recanto da Natureza, Joao Lisboa- MA CEP: 65.922-000

Folha: 13

NOTAS EXPLICATIVAS EXERCÍCIO 2022

As demonstrações contábeis, elaboradas por disposições legais, serão transcritas em "Diário" da M C S COMERCIO E SERVIÇOS LTDA

NOTA 3 - PRINCIPAIS PRÁTICAS CONTÁBEIS ADOTADAS

- a) Caixa e Equivalentes de Caixa: Conforme determina a Resolução do CFC

No. 1.296/10 (NBC –TG 03) – Demonstração do Fluxo de Caixa e Resolução do CFC No. 1.376/11 (NBC TG 26) – Apresentação Demonstrações Contábeis, os valores contabilizados neste subgrupo representam moeda em caixa e depósitos à vista em conta bancária, bem como os recursos que possuem as mesmas características de liquidez de caixa e de disponibilidade imediata ou até 90 (noventa) dias e que estão sujeitos a insignificante risco de mudança de valor.

	Valor (R\$)
Descrição	2022
Caixa	15.807,96
Total Caixa	15.807,96

- b) Mercadorias para Revenda: São registrados nessa rubrica nossos estoques de mercadorias para revenda.

	Valor (R\$)
Descrição	2022
Mercadorias para Revenda	25.390,43
Total Mercadorias para Revenda	25.390,43

M C S COMERCIO E SERVIÇOS LTDA
CNPJ 40.189.795/0001-42 NIRE 21201103319 DATA: 23/12/2020
R. Manoel Barbosa, SN, Lot. Recanto da Natureza, Joao Lisboa- MA CEP: 65.922-000

NOTAS EXPLICATIVAS EXERCICIO 2022

- c) Duplicatas a Receber: São registrados nessa rubrica nossos valores a receber a curto prazo de clientes diversos.

	Valor (R\$)
Descrição	2022
Clientes Diversos	566.136,86
Total Clientes Diversos	566.136,86

- a) Obrigações Trabalhistas e Societárias: São registradas nessa rubrica os valores de folha de pagamento de pró-labore a pagar.

	Valor (R\$)
Descrição	2022
Pró-Labore a pagar	1.212,00
Total	1.212,00

- b) Obrigações Sociais: São registradas nessa rubrica os encargos sobre folha de pagamento de pro labore a pagar, bem como, os encargos retidos a pagar, além de obrigações tributarias a pagar.

	Valor (R\$)
Descrição	2022
INSS a Recolher	133,32
Total	133,32

- a) Obrigações Tributárias: São registradas nessa rubrica as obrigações tributarias a pagar.

M C S COMERCIO E SERVIÇOS LTDA
CNPJ 40.189.795/0001-42 NIRE 21201103319 DATA: 23/12/2020
R. Manoel Barbosa, SN, Lot. Recanto da Natureza, Joao Lisboa- MA CEP: 65.922-000

NOTAS EXPLICATIVAS EXERCICIO 2022

	Valor (R\$)
Descrição	2022
SIMPLES a Recolher	9.100,24
Total	9.100,24

b) Fornecedores: São registradas nessa conta contábil os valores a pagar a fornecedores de bens ou serviços.

	Valor (R\$)
Descrição	2022
Fornecedores	73.877,49
Total	73.877,49

c) As Despesas e as Receitas: Estão apropriadas obedecendo ao regime de competência.

d) Apuração do Resultado: O resultado foi apurado segundo o Regime de Competência. As receitas de revenda de

e) mercadorias são mensuradas pelo valor justo (acordado em recebidos ou a receber) e reconhecidas quando for provável que benefícios econômicos futuros fluam para M C S COMERCIO E SERVIÇOS LTDA e assim possam ser confiavelmente mensurados. Os rendimentos e encargos incidentes sobre os Ativos e Passivos e suas realizações estão reconhecidas no resultado.

f) Capital Social: O capital Social integralizado em R\$ 350.000,00 (trezentos e cinquenta mil reais) dividido em 350.000 (trezentas e cinquenta mil) cotas, com valor nominal de R\$ 1,00 (um real), em moeda corrente.

NOTAS EXPLICATIVAS EXERCICIO 2022

- g) Lucro do Exercício: O lucro do período, como evidenciado na Demonstração do Resultado do Exercício (DRE), ocorreu pelo reconhecimento de receitas superior ao reconhecimento e pagamento de custos e despesas.

NOTA 4 – ATIVO NÃO-CIRCULANTE (IMOBILIZADO E INTANGÍVEL)

Os ativos imobilizados são registrados pelo custo de aquisição ou construção, deduzido da depreciação calculada pelo método linear com base nas taxas mencionadas na Tabela II e leva em consideração vida útil e utilização dos bens (Resolução CFC No. 1.177/09 (NBC – TG 27)). Outros gastos são capitalizados apenas quando há um aumento nos benefícios econômicos desse item do imobilizado. Qualquer outro tipo de gasto é reconhecido no resultado como despesa quando incorrido.

Tabela I

<u>Item</u>	<u>Custo de Aquisição</u>	<u>Depreciação</u>	<u>VI. Líquido</u>
Instalações	56.334,72	-9.165,70	47.169,02
Maquinas Equip.	19.296,43	-3.479,68	15.816,75
Móveis	25.320,28	-4.494,05	20.826,23
Utensílios	10.850,96	-3.817,56	7.033,40
Comput. Periferico			
TOTAL	111.802,39	-20.956,99	90.845,40

M C S COMERCIO E SERVIÇOS LTDA
CNPJ 40.189.795/0001-42 NIRE 21201103319 DATA: 23/12/2020
R. Manoel Barbosa, SN, Lot. Recanto da Natureza, Joao Lisboa- MA CEP: 65.922-000

NOTAS EXPLICATIVAS EXERCICIO 2022

As principais taxas anuais de depreciação por item, de acordo com a Receita Federal são as seguintes:

Tabela II

Item	Taxa Anual de Depreciação
Máquinas e Equip. Instalações	10%
Móveis e Utensílios	10%
Comput. Periféricos	20%

NOTA 5 – OBRIGAÇÕES A CURTO PRAZO (PASSIVO CIRCULANTE)

Os passivos circulantes são demonstrados pelos valores conhecidos ou calculáveis acrescidos, quando aplicável, dos correspondentes encargos incorridas até a data do balanço patrimonial. Quando aplicável, os passivos circulantes são registrados com base em taxas de juros que refletem o prazo, a moeda e o risco de cada transação. – Provisões – Uma provisão é reconhecida em decorrência de um evento passado que originou um passivo, sendo provável que um recurso econômico possa ser requerido para saldar a obrigação. As provisões são registradas quando julgadas prováveis e com base nas melhores estimativas do risco envolvido.

NOTA 6 - PATRIMÔNIO LÍQUIDO

O Patrimônio Líquido ou Capital Próprio representa os valores que os sócios ou acionistas têm na empresa em um determinado momento. No balanço patrimonial, a diferença entre o valor dos ativos e dos passivos representa o Patrimônio Líquido, que é o valor contábil devido pela pessoa jurídica aos sócios ou acionistas, baseado no Princípio da Entidade.



M C S COMERCIO E SERVIÇOS LTDA
CNPJ 40.189.795/0001-42 NIRE 21201103319 DATA: 23/12/2020
R. Manoel Barbosa, SN, Lot. Recanto da Natureza, Joao Lisboa- MA CEP: 65.922-000

NOTAS EXPLICATIVAS EXERCICIO 2022

	Valor (R\$)
Descrição	2022
Patrimônio Líquido	613.857,60
Total do Patrimônio	613.857,60

NOTA 7 – DO RESULTADO DO EXERCÍCIO

O Lucro do exercício de 2022 será incorporado ao Patrimônio Líquido em conformidade com as exigências legais.

NOTA 8 – TRIBUTAÇÃO

A empresa M C S COMERCIO E SERVIÇOS LTDA é optante pelo sistema simplificado de tributação o Simples Nacional, o imposto de renda e a contribuição social, apurados pela pessoa jurídica, são sobre seu faturamento.

NOTA 9 - TERMO DE APROVAÇÃO DAS DEMONSTRAÇÕES CONTÁBEIS

As demonstrações contábeis da M C S COMERCIO E SERVIÇOS LTDA, foram aprovadas em 14 de Abril de 2023 e foram elaboradas de acordo com as práticas contábeis adotadas no Brasil, aplicáveis às micro e empresas de pequeno porte, em convergência com as Normas Internacionais de Contabilidade, com a Lei 6.404 de 15 de dezembro de 1976 e suas atualizações.

Informações Adicionais

M C S COMERCIO E SERVIÇOS LTDA
CNPJ 40.189.795/0001-42 NIRE 21201103319 DATA: 23/12/2020
R. Manoel Barbosa, SN, Lot. Recanto da Natureza, Joao Lisboa- MA CEP: 65.922-000

NOTAS EXPLICATIVAS EXERCICIO 2022

A M C S COMERCIO E SERVIÇOS LTDA É UMA EMPRESA, QUE:

- Possui certidão negativa ou certidão positiva com efeito de negativa de débitos relativos aos tributos administrados pela Secretaria da Receita Federal do Brasil e certificado de regularidade do Fundo de Garantia do Tempo de Serviço - FGTS;
- Mantém sua escrituração contábil regular que registre as receitas e despesas, bem como a aplicação em gratuidade de forma segregada, em consonância com as normas emanadas do Conselho Federal de Contabilidade;
- Conserva em boa ordem, pelo prazo de 10 (dez) anos, contado da data da emissão, os documentos que comprovem a origem e a aplicação de seus recursos e os relativos a atos ou operações realizadas que impliquem modificação da situação patrimonial;
- Cumpre as obrigações acessórias estabelecidas na legislação tributária;
- Elabora as demonstrações contábeis e financeiras devidamente auditadas por auditor independente legalmente habilitado nos Conselhos Regionais de Contabilidade.

João Lisboa/MA, 14 de Abril de 2023

Alacide Sousa Rocha
Socio Administrador
CPF 891.245.613-04

José Rodrigues de Lima Neto
Contador
CPF 365.688.133-20
CRC-9894/MA



ASSINATURA ELETRÔNICA

Certificamos que o ato da empresa M C S COMERCIO E SERVICOS LTDA consta assinado digitalmente por:

IDENTIFICAÇÃO DO(S) ASSINANTE(S)	
CPF/CNPJ	Nome
36568813320	JOSE RODRIGUES DE LIMA NETO
89124561304	ALACIDE SOUSA ROCHA

JUCEMA

CERTIFICO O REGISTRO EM 17/04/2023 09:46 SOB Nº 20230499317.
PROTOCOLO: 230499317 DE 14/04/2023.
CÓDIGO DE VERIFICAÇÃO: 12305063850. CNPJ DA SEDE: 40189795000142.
NIRE: 21201103319. COM EFEITOS DO REGISTRO EM: 14/04/2023.
M C S COMERCIO E SERVICOS LTDA

CARLOS ANDRÉ DE MORAES PEREIRA
SECRETÁRIO-GERAL
www.empresafacil.ma.gov.br



Termo de Abertura

Nome do Livro: DIÁRIO

Nº de Ordem: 3

O presente livro do tipo DIÁRIO contém registros numerados, do nº 01 ao nº 17, e servirá para a escrituração dos lançamentos próprios da empresa M C S COMERCIO E SERVICOS LTDA, município João Lisboa, CNPJ nº 40.189.795/0001-42, Número de Registro (NIRE) 21201103319.

Data do arquivamento dos atos constitutivos: 23/12/2020

Ato constitutivo: 21201103319

João Lisboa, 01/01/2022

JOSE RODRIGUES DE LIMA NETO
CONTADOR
CRC/MA 9894

ALACIDE SOUSA ROCHA
Administrador, Sócio
CPF 891.245.613-04



Termo de Encerramento

Nome do Livro: DIÁRIO

Nº de Ordem: 3

O presente livro do tipo DIÁRIO contém páginas numeradas, do nº 01 ao nº 17, e serviu para escrituração no período de 01/01/2022 a 31/12/2022, da empresa M C S COMERCIO E SERVICOS LTDA.

João Lisboa, 31/12/2022

JOSE RODRIGUES DE LIMA NETO
CONTADOR
CRC/MA 9894

ALACIDE SOUSA ROCHA
Administrador, Sócio
CPF 891.245.613-04

Handwritten signatures and initials in blue ink, including a large signature and several smaller ones.



ASSINATURA ELETRÔNICA

Certificamos que o ato da empresa M C S COMERCIO E SERVICOS LTDA consta assinado digitalmente por:

IDENTIFICAÇÃO DO(S) ASSINANTE(S)	
CPF/CNPJ	Nome
36568813320	JOSE RODRIGUES DE LIMA NETO
89124561304	ALACIDE SOUSA ROCHA

CERTIFICO A AUTENTICAÇÃO EM 17/04/2023 08:08 SOB Nº 20230497713.
PROTOCOLO: 230497713 DE 14/04/2023. NIRE: 21201103319
M C S COMERCIO E SERVICOS LTDA

JUCEMA

ANSELMO DIAS CARNEIRO LOPES FILHO
RESPONSÁVEL PELA AUTENTICAÇÃO
SÃO LUÍS, 17/04/2023
empresafacil.ma.gov.br



TERMO DE AUTENTICAÇÃO - LIVRO DIGITAL

Declaro exatos os Termos de Abertura e de Encerramento do Livro Digital com características abaixo, conferido e autenticado por ANSELMO DIAS CARNEIRO LOPES FILHO, sob a autenticidade nº 12305053897 em 17/04/2023, protocolo 230497713. Para validação de Autenticação dos Termos, deverá ser acessado o Portal de Serviços / verificação de documentos do Empreendedor (<http://www.empresafacil.ma.gov.br>) e informar o código de verificação.

Identificação de Empresa	
Nome Empresarial:	M C S COMERCIO E SERVICOS LTDA
Número de Registro:	21201103319
CNPJ:	40189795000142
Município:	João Lisboa

Identificação de Livro Digital	
Tipo de Livro:	DIÁRIO
Número de Ordem:	3
Início e Término da Escrituração:	01/01/2022 - 31/12/2022

Assinante(s)	Nome	CRC/OAB
36568813320	JOSE RODRIGUES DE LIMA NETO	MA9894
89124561304	ALACIDE SOUSA ROCHA	

CERTIFICO A AUTENTICAÇÃO EM 17/04/2023 08:08 SOB Nº 20230497713.
PROTOCOLO: 230497713 DE 14/04/2023. CÓDIGO DE VERIFICAÇÃO:
12305053897. NIRE: 21201103319.
M C S COMERCIO E SERVICOS LTDA

JUCEMA

ANSELMO DIAS CARNEIRO LOPES FILHO
RESPONSÁVEL PELA AUTENTICAÇÃO
SÃO LUÍS, 17/04/2023
empresafacil.ma.gov.br

CERTIDÃO ESPECÍFICA

Sistema Nacional de Registro de Empresas Mercantis - SINREM

Certificamos que as informações abaixo constam dos documentos arquivados nesta Junta Comercial e são vigentes na data da sua expedição.

Certificamos que M C S COMERCIO E SERVICOS LTDA encontra-se registrada nesta Junta Comercial, como segue:		Protocolo: MAC2302904647	
NIRE 21201103319 CNPJ 40.189.795/0001-42		Situação ATIVA Status SEM STATUS	
Endereço Completo 1º DE MAIO, Nº 448, SALA 01, CENTRO - João Lisboa/MA - CEP 65922-000			
Arquivamentos Posteriores			
Ato	Número	Data	Descrição
002	20230495885	18/04/2023	CONSOLIDAÇÃO DE CONTRATO/ESTATUTO
002	20230495885	18/04/2023	ALTERAÇÃO DE DADOS (EXCETO NOME EMPRESARIAL)
307	20230512259	18/04/2023	REENQUADRAMENTO DE MICROEMPRESA COMO EMPRESA DE PEQUENO PORTE
223	20230499317	17/04/2023	BALANÇO
223	20220519390	02/05/2022	BALANÇO
002	20211306622	29/10/2021	ALTERAÇÃO DE DADOS (EXCETO NOME EMPRESARIAL)
002	20210873019	16/08/2021	CONSOLIDAÇÃO DE CONTRATO/ESTATUTO
002	20210873019	16/08/2021	ALTERAÇÃO DE DADOS (EXCETO NOME EMPRESARIAL)
223	20210020547	07/01/2021	BALANÇO
090	20201196808	23/12/2020	ENQUADRAMENTO DE MICROEMPRESA
090	21201103319	23/12/2020	CONTRATO

Esta certidão foi emitida automaticamente em 28/08/2023, às 15:11:41 (horário de Brasília).
Se impressa, verificar sua autenticidade no <https://www.empresafacil.ma.gov.br>, com o código XMFUHLV.



MAC2302904647

CARLOS ANDRÉ DE MORAES PEREIRA
Secretário(a) Geral

CERTIDÃO SIMPLIFICADA

Continuação

Sistema Nacional de Registro de Empresas Mercantis - SINREM

Certificamos que as informações abaixo constam dos documentos arquivados
nesta Junta Comercial e são vigentes na data da sua expedição.

Nome Empresarial: M C S COMERCIO E SERVICOS LTDA		Protocolo: MAC2302904618	
NIRE : 21201103319 Natureza Jurídica: Sociedade Empresária Limitada			
R\$ 350.000,00 (trezentos e cinquenta mil reais) Capital Integralizado R\$ 350.000,00 (trezentos e cinquenta mil reais)	EPP (Empresa de Pequeno Porte)	Indeterminado	
Dados do Sócio	CPF/CNPJ	Participação no capital	Espécie de sócio
Nome ALACIDE SOUSA ROCHA	891.245.613-04	R\$ 350.000,00	Sócio
Administrador	CPF	Término do mandato	
Nome ALACIDE SOUSA ROCHA	891.245.613-04	Indeterminado	
Último Arquivamento	Número	Ato/eventos	Situação
Data 18/04/2023	20230512259	307 / 307 - REENQUADRAMENTO DE MICROEMPRESA COMO EMPRESA DE PEQUENO PORTE	ATIVA Status SEM STATUS

Esta certidão foi emitida automaticamente em 28/08/2023, às 15:10:53 (horário de Brasília).
Se impressa, verificar sua autenticidade no <https://www.empresafacil.ma.gov.br>, com o código AS9NIZGZ.



MAC2302904618

CARLOS ANDRÉ DE MORAES PEREIRA
Secretário(a) Geral



CERTIDÃO SIMPLIFICADA

Sistema Nacional de Registro de Empresas Mercantis - SINREM

Certificamos que as informações abaixo constam dos documentos arquivados nesta Junta Comercial e são vigentes na data da sua expedição.

Nome Empresarial: M C S COMERCIO E SERVICOS LTDA			Protocolo: MAC2302904618
NIRE : 21201103319 Natureza Jurídica: Sociedade Empresária Limitada			
NIRE (Sede) 21201103319	CNPJ 40.189.795/0001-42	Data de Ato Constitutivo 23/12/2020	Início de Atividade 23/12/2020

Endereço Completo

Rua 1º DE MAIO, Nº 448, SALA 01, CENTRO - João Lisboa/MA - CEP 65922-000

Objeto Social

COMERCIO ATACADISTA DE MERCADORIAS EM GERAL, COM PREDOMINANCIA DE PRODUTOS ALIMENTICIOS COMERCIO ATACADISTA DE INSTRUMENTOS E MATERIAIS PARA USO MEDICO, CIRURGICO, HOSPITALAR E DE LABORATORIOS COMERCIO VAREJISTA DE CARNES - ACOUGUES COM VAREJ DE BEBIDAS COM VAREJ ESPECIALIZADO DE ELETRODOMESTICOS E EQUIPAMENTOS DE AUDIO E VIDEO COMERCIO VAREJISTA DE MOVEIS COMERCIO VAREJISTA DE ARTIGOS DE PAPELARIA COMERCIO VAREJISTA DE BRINQUEDOS E ARTIGOS RECREATIVOS COMERCIO VAREJISTA DE ARTIGOS ESPORTIVOS COM VAREJ DE PRODUTOS FARMACEUTICOS. SEM MANIPULACAO DE FORMULAS COMERCIO VAREJISTA DE ARTIGOS DO VESTUARIO E ACESSORIOS COM VAREJ DE EQUIP PARA ESCRITORIO SERVICO DE TRANSPORTE DE PASSAGEIROS - LOCACAO DE AUTOMOVEIS COM MOTORISTA TRANSPORTE RODOVIARIO COLETA DE PASSAGEIROS, SOB REGIME DE FRETAMENTO, MUNICIPAL LOCACAO DE AUTOMOVEIS SEM CONDUTOR FOTOCOPIAS CONFECCAO SOB MEDIDA, DE ROUPAS PROFISSIONAIS FABRICACAO DE ARTEFATOS DE CIMENTO PARA USO NA CONSTRUCAO FABRICACAO DE CASAS PRE-MOLDADAS DE CONCRETO FABRICACAO DE ESTRUTURAS PRE-MOLDADAS DE CONCRETO ARMADO, EM SERIE E SOB ENCOMENDA MANUTENCAO E REPARO DE EQUIPAMENTOS HIDRAULICOS E PNEUMATICOS, EXCETO VALVULAS GESTAO DE REDES DE ESGOTO TRATAMENTO E DISPOSICAO DE RESIDUOS NAO-PERIGOSOS COLETA DE RESIDUOS NAO-PERIGOSOS COLETA DE RESIDUOS PERIGOSOS CONSTRUCAO DE EDIFICIOS PINTURA PARA SINALIZACAO EM PISTAS RODOVIARIAS E AEROPORTOS CONSTRUCAO DE INSTALACOES ESPORTIVAS E RECREATIVAS CONSTRUCAO DE RODOVIAS E FERROVIAS CONSTRUCAO DE REDES DE ABASTECIMENTO DE AGUA, COLETA DE ESGOTO E CONSTRUÇOES CORRELATAS, EXCETO OBRAS DE IRRIGACAO INSTALACAO E MANUTENCAO ELETRICA PERFORACAO E CONSTRUCAO DE POCOS DE AGUA SERVICOS DE OPERACAO E FORNECIMENTO DE EQUIPAMENTOS PARA TRANSPORTE E ELEVACAO DE CARGAS E PESSOAS PARA USO EM OBRAS SERVICOS DE PINTURA DE EDIFICIOS EM GERAL OBRAS DE ACABAMENTO EM GESSO E ESTUQUE OBRAS DE FUNDACOES ADMINISTRACAO DE OBRAS MEDICAMENTOS ME INSTALACAO DE PORTAS, JANELAS, TETOS, DIVISORIAS E ARMARIOS EMBUTIDOS DE QUALQUER MATERIAL OBRAS DE TERRAPLENAGEM PREPARACAO DE CANTEIRO E LIMPEZA DE TERRENO ALVENARIA INSTALACOES HIDRAULICAS, SANITARIAS E DE GAS MONTAGEM E INSTALACAO DE SISTEMA E EQUIPAMENTOS DE ILUMINACAO E SINALIZACAO EM VIAS PUBLICAS PORTOS E AEROPORTOS INSTALACAO E MANUTENCAO DE SISTEMAS CENTRAIS DE AR CONDICIONADO, DE VENTILACAO E REFRIGERACAO SERVICOS DE LAVAGEM, LUBRIFICACAO E POLIMENTO DE VEICULOS AUTOMOTORES COMERCIO A VAREJO DE PNEUMATICOS E CAMARAS-DE-AR COMERCIO A VAREJO DE PECAS E ACESSORIOS NOVOS PARA VEICULOS AUTOMOTORES OBRAS DE URBANIZACAO - RUAS, PRACAS E CALCADAS COM ATAC DE ROUPAS E ACESSORIOS PARA USO PROFISSIONAL E DE SEGURANCA DO TRABALHO COMERCIO VAREJISTA DE MERCADORIAS EM GERAL, COM PREDOMINANCIAS DE PRODUTOS ALIMENTICIOS SUPERMERCADOS COMERCIO VAREJISTA DE PRODUTOS SANEANTES DOMISSANITARIOS COMERCIO VAREJISTA DE FERRAGENS E FERRAMENTAS COMERCIO VAREJISTA DE MATERIAIS DE CONSTRUCAO EM GERAL COMERCIO VAREJISTA DE MATERIAL ELETRICO COMERCIO VAREJISTA DE ARTIGOS DE CAMA, MESA E BANHO COMERCIO VAREJISTA DE ARTIGOS DE ARMARINHO COMERCIO VAREJISTA ESPECIALIZADO DE EQUIPAMENTOS E SUPRIMENTOS DE INFORMATICA RECARGA DE CARTUCHOS PARA EQUIPAMENTOS DE INFORMATICA COMERCIO VAREJISTA ESPECIALIZADO DE INSTRUMENTOS MUISCAIS E ACESSORIOS COMERCIO VAREJISTA DE LIVROS COMERCIO VAREJISTA DE ARTIGOS FOTOGRAFICOS E PARA FILMAGEM TRANSPORTE ESCOLAR EDICAO DE CADASTROS, LISTAS E DE OUTROS PRODUTOS GRAFICOS WEB DESIGN TRATAMENTO DE DADOS, PROVEDORES DE SERVICOS DE APLICACAO E SERVICOS DE HOSPEDAGEM NA INTERNET PORTAIS, PROVEDORES DE CONTEUDO E OUTROS SERVICOS DE INFORMACAO NA INTERNET PESQUISAS DE MERCADO E DE OPINIAO PUBLICA OUTRAS ATIVIDADES PROFISSIONAIS, CIENTIFICAS E TECNICAS NAO ESPECIFICADAS ANTERIORMENTE (ORGANIZACAO DE CONCURSOS PUBLICOS, CONSULTORIA EM ESPORTES, ASSESSORIA E CONSULTORIA EM PROJETOS CULTURAIS) AGENCIAMENTO DE PROFISSIONAIS PARA ATIVIDADES ESPORTIVAS, CULTURAIS E ARTISTICAS LOCACAO DE OUTROS MEIOS DE TRANSPORTE NAO ESPECIFICADOS ANTERIORMENTE, SEM CONDUTOR (ONIBUS, MOTOCICLETAS, CAMINHÕES, REBOQUES, SEMI-REBOQUES E SIMILARES) ALUGUEL DE MAQUINAS E EQUIPAMENTOS PARA CONSTRUCAO SEM OPERADOR, EXCETO ANDAIMES ATIVIDADES DE MONITORAMENTO DE SISTEMAS DE SEGURANCA ELETRONICO ATIVIDADES DE VIGILANCIA E SEGURANCA PRIVADA IMUNIZACAO E CONTROLE DE PRAGAS URBANAS SERVICOS COMBINADOS DE ESCRITORIO E APOIO ADMINISTRATIVO, ALUGUEL DE PALCOS, COBERTURAS E OUTRAS ESTRUTURAS DE USO TEMPORARIO, EXCETO ANDAIMES COMERCIO A VAREJO DE AUTOMOVEIS, CAMIONETAS E UTILITARIOS NOVOS COMERCIO POR ATACADO DE MOTOCICLETAS E MOTONETAS FORNECIMENTO DE ALIMENTOS PREPARADOS PREPONDERANTEMENTE PARA EMPRESAS SERVICOS DE ALIMENTACAO PARA EVENTOS E RECEPCOES - BUFE AGENCIAS DE PUBLICIDADE AGENCIAS DE VIAGENS ATIVIDADES PAISAGISTICAS REPARACAO DE ARTIGOS DO MOBILIARIO CONSTRUCAO DE OBRAS DE ARTE ESPECIAIS IMPRESSAO DE MATERIAL PARA USO PUBLICITARIO SERVICOS DE ACABAMENTOS GRAFICOS, EXCETO ENCADERNACAO E PLASTIFICACAO.

Capital Social

Porte

Prazo de Duração



Ministério da Economia
Secretaria Especial de Desburocratização, Gestão e Governo Digital
Secretaria de Gestão

Sistema de Cadastramento Unificado de Fornecedores - SICAF

Certificado de Registro Cadastral - CRC

(Emissão conforme art. 17 da Instrução Normativa nº 03, de 26 abril de 2018)

CNPJ: 40.189.795/0001-42
Razão Social: M C S COMERCIO E SERVICOS LTDA

Atividade Econômica Principal:

4691-5/00 - COMÉRCIO ATACADISTA DE MERCADORIAS EM GERAL, COM
PREDOMINÂNCIA DE PRODUTOS ALIMENTÍCIOS

Endereço:

RUA 1ª DE MAIO, 448 - SALA 01 - CENTRO - João Lisboa / Maranhão

Observações:

A veracidade das informações poderá ser verificada no endereço www.comprasgovernamentais.gov.br.
Este certificado não substitui os documentos enumerados nos artigos 28 a 31 da Lei nº 8.666, de 1993.

Emitido em: 22/04/2023 12:41

1 de 1



Certidão de Acervo Técnico - CAT
Resolução Nº 1025 de 30 de Outubro de 2009
Resolução Nº 218 de 29 de Junho de 1973

CREA-MA

CAT COM REGISTRO DE ATESTADO

877491/2022

Atividade concluída



Conselho Regional de Engenharia e Agronomia do Estado do Maranhão

CERTIFICAMOS, em cumprimento ao disposto na Resolução nº 1.025, de 30 de outubro de 2009, do Confea, que consta dos assentamentos deste Conselho Regional de Engenharia e Agronomia do Estado do Maranhão - Crea-MA, o Acervo Técnico do profissional **VALDENIR ARAUJO DE SOUSA** referente à(s) Anotação(ões) de Responsabilidade Técnica - ART abaixo discriminada(s):

Profissional: **VALDENIR ARAUJO DE SOUSA**
Registro: **1118826973MA** RNP: **1118826973**
Título profissional: ENGENHEIRA CIVIL

Número da ART: **MA20220563406** Tipo de ART: OBRA / SERVIÇO Registrada em: 29/08/2022 Baixada em: 23/12/2022
Forma de registro: INICIAL Participação técnica: INDIVIDUAL
Empresa contratada: **M C S COMERCIO E SERVIÇOS LTDA**

Contratante: **PREFEITURA MUNICIPAL DE RIBAMAR FIQUENE** CPF/CNPJ: **01.598.547/0001-01**
Endereço do contratante: AVENIDA PRINCIPAL Nº: SN
Complemento: Bairro: CENTRO
Cidade: RIBAMAR FIQUENE UF: MA CEP: 65938000

Contrato: 118-2022 Celebrado em: 12/08/2022
Valor do contrato: R\$ 152.850,28 Tipo de contratante: Pessoa Jurídica de Direito Privado

Ação institucional: Outros
Endereço da obra/serviço: POVOADO DA ZONA RURAL Nº: SN
Complemento: ESCOLA MUNICIPAL PEDRO CARDOSO Bairro: ZONA RURAL
Cidade: RIBAMAR FIQUENE UF: MA CEP: 65938000

Coordenadas Geográficas: -5.926530, -47.380880
Data de início: 12/08/2022 Conclusão efetiva: 31/12/2022
Finalidade: Escolar
Proprietário: PREFEITURA MUNICIPAL DE RIBAMAR FIQUENE

CPF/CNPJ: 01.598.547/0001-01

Atividade Técnica: **16 - Execução ELETROTÉCNICA > INSTALAÇÕES ELÉTRICAS > DE INSTALAÇÕES ELÉTRICAS EM BAIXA TENSÃO > #11.10.1.2 - PARA FINS COMERCIAIS 49 - Execução de obra 7.00 unidade; 16 - Execução CONSTRUÇÃO CIVIL > EDIFICAÇÕES > DE EDIFICAÇÃO > #1.1.1.1 - DE ALVENARIA 49 - Execução de obra 127.33 metro quadrado; 16 - Execução CONSTRUÇÃO CIVIL > INSTALAÇÕES HIDROSSANITÁRIAS > #1.4.1 - DE SISTEMA DE ÁGUA POTÁVEL 49 - Execução de obra 1.00 unidade; 16 - Execução CONSTRUÇÃO CIVIL > INSTALAÇÕES HIDROSSANITÁRIAS > #1.4.3 - DE INSTALAÇÃO DE SISTEMA DE ESGOTO SANITÁRIO 49 - Execução de obra 1.00 unidade;**

Observações

Contratação de Empresa especializada para reforma e ampliação de Escola Municipal Pedro Cardoso na Zona rural do Município de Ribamar Fiquene -MA, conforme o contrato de nº 118-2022, Proc. Adm, de nº 033/2022 e Tomada de preços de Nº004/2022.

Informações Complementares

- 'O atestado está registrado apenas para atividades técnicas constantes da ART, não sendo contempladas neste registro os itens 1.13; 1.14 INSTALAÇÃO DE AR CONDICIONADO, por se tratar de atividades fora da atribuição do profissional.'

CERTIFICAMOS, finalmente, que se encontra vinculado à presente Certidão de Acervo Técnico - CAT, o atestado contendo 6 folha(s), expedido pelo contratante da obra/serviço, a quem cabe a responsabilidade pela veracidade e exatidão das informações nele constantes.

Certidão de Acervo Técnico nº 877491/2022
09/01/2023, 10:06
a5wD4

A Certidão de Acervo Técnico (CAT) à qual o atestado está vinculado constituirá prova da capacidade técnico-profissional da pessoa jurídica somente se o responsável técnico indicado estiver ou venha a ser integrado ao seu quadro técnico por meio de declaração entregue no momento da habilitação ou da entrega das propostas.

Certificamos que se encontra vinculado à presente CAT o atestado apresentado em cumprimento à Lei nº 8.666/93, expedido pela pessoa jurídica contratante, a quem cabe a responsabilidade pela veracidade e exatidão das informações nele constantes. É de responsabilidade deste Conselho a verificação da atividade profissional em conformidade com a Lei nº 5.194/66 e Resoluções do Conselho Federal de Engenharia e Agronomia - CONFEA.

Esta certidão perderá a validade, caso ocorra qualquer alteração posterior dos elementos cadastrais nela contidos.

Fica(m) Excluído(s), no entanto, o(s) serviço(s) cujas atribuições não competem ao(s) profissional(is) em questão.

A autenticidade desta Certidão pode ser verificada em: <https://crea-ma.sitac.com.br/publico/>, com a chave: a5wD4





ESTADO DO MARANHÃO

PREFEITURA MUNICIPAL DE RIBAMAR FIQUENE

CNPJ: 01.598.547/0001-01



ATESTADO DE CAPACIDADE TECNICA

Declaramos por meio deste para os devidos fins legais de direito que a empresa contratada abaixo qualificada executou os serviços abaixo discriminados de maneira satisfatória, cumprindo com todas as suas Responsabilidades não restando nada que a desabone.

CONTRATANTE EMITENTE

NOME/RAZÃO SOCIAL: PREFEITURA MUNICIPAL DE RIBAMAR FIQUENE/MA

ENDEREÇO: RUA PRINCIPAL S/Nº, CENTRO, RIBAMAR FIQUENE/MA

REPRESENTANTE LEGAL: COCIFLAN SILVA DO AMARANTE

CARGO: PREFEITO MUNICIPAL

CONTRATO CNPJ: 01.598.547/0001-01 CPF 230.056.023-20

CONTRATO

OBJETO: CONTRATAÇÃO DE EMPRESA ESPECIALIZADA PARA REFORMA E AMPLIAÇÃO DA ESCOLA MUNICIPAL PEDRO CARDOSO NA ZONA RURAL DO MUNICÍPIO DE RIBAMAR FIQUENE - MA

LOCAL: RIBAMAR FIQUENE - MA

CONTRATO Nº 118/2022

ART: MA20220563406

DATA DA ASSINATURA: 12/08/2019

DATA DA ORDEM DE SERVIÇO: 12/08/2019

VALOR DO CONTRATO: R\$152.850,28 (CENTO E CINQUENTA E DOIS MIL E OITOCENTOS E CINQUENTA REAIS E VINTE E OITO CENTAVOS)

INICIO DA OBRA: 12/08/2022

TERMINO DA OBRA: 17/11/2022

CONTRATADO(A)

NOME/RAZÃO SOCIAL: MCS COMERCIO E SERVIÇOS LTDA

CNPJ: 40.189.795/0001-42

RESP. TÉCNICO: VALDENIR ARAUJO DE SOUSA

CREA/RPN: 1118826973 - ENGENHEIRA CIVIL

Tecnicamente atestamos ainda que os serviços descritos se encontram concluídos e atendem às especificações e exigências de acordo com o projeto, memorial descritivo e normas técnicas de forma criteriosa e satisfatória, conforme planilha abaixo.

Era o que tínhamos a atestar:

Item	Código	Banco	Descrição	Und	Quant.
1			E.M. PEDRO CARDOSO		
1.1	88489	SINAPI	APLICAÇÃO MANUAL DE PINTURA COM TINTA LÁTEX ACRÍLICA EM PAREDES, DUAS DEMÃOS. AF_06/2014	m ²	424,68

AV. PRINCIPAL, S/N - CENTRO - FONE: (99) 3586-1117 RIBAMAR FIQUENE - MARANHÃO.

(Handwritten signatures and stamps)

Este documento encontra-se registrado no Conselho Regional de Engenharia e Agronomia do Estado do Maranhão, vinculado à Certidão nº 877491/2022, em 09/01/2023



Certidão nº 877491/2022
09/01/2023, 12:30
Chave de Impressão: a5wD4
O documento neste ato registrado foi emitido em 09/01/2023 e contém 6 folhas





ESTADO DO MARANHÃO
PREFEITURA MUNICIPAL DE RIBAMAR FIQUENE
CNPJ: 01.598.547/0001-01

1.2	18	ORSE	Demolição de piso cerâmico ou ladrilho	m ²	89,89
1.3	13038	ORSE	Fossa em alvenaria de tijolo maciço 1,40 x 2,80 x 1,10 m	un	1
1.4	87248	SINAPI	REVESTIMENTO CERÂMICO PARA PISO COM PLACAS TIPO ESMALTADA EXTRA DE DIMENSÕES 35X35 CM APLICADA EM AMBIENTES DE ÁREA MAIOR QUE 10 M2. AF_06/2014	m ²	89,89
1.5	91338	SINAPI	PORTA DE ALUMÍNIO DE ABRIR COM LAMBRI, COM GUARNIÇÃO, FIXAÇÃO COM PARAFUSOS - FORNECIMENTO E INSTALAÇÃO. AF_12/2019	m ²	5,04
1.6	97647	SINAPI	REMOÇÃO DE TELHAS, DE FIBROCIMENTO, METÁLICA E CERÂMICA, DE FORMA MANUAL, SEM REAPROVEITAMENTO. AF_12/2017	m ²	72,42
1.7	97650	SINAPI	REMOÇÃO DE TRAMA DE MADEIRA PARA COBERTURA, DE FORMA MANUAL, SEM REAPROVEITAMENTO. AF_12/2017	m ²	72,42
1.8	92541	SINAPI	TRAMA DE MADEIRA COMPOSTA POR RIPAS, CAIBROS E TERÇAS PARA TELHADOS DE ATÉ 2 ÁGUAS PARA TELHA CERÂMICA CAPA-CANAL, INCLUSO TRANSPORTE VERTICAL. AF_07/2019	m ²	117,15
1.9	94445	SINAPI	TELHAMENTO COM TELHA CERÂMICA CAPA-CANAL, TIPO PLAN, COM ATÉ 2 ÁGUAS, INCLUSO TRANSPORTE VERTICAL. AF_07/2019	m ²	117,15
1.10	86932	SINAPI	VASO SANITÁRIO SIFONADO COM CAIXA ACOPLADA LOUÇA BRANCA - PADRÃO MÉDIO, INCLUSO ENGATE FLEXÍVEL EM METAL CROMADO, 1/2 X 40CM - FORNECIMENTO E INSTALAÇÃO. AF_01/2020	UN	2
1.11	102623	SINAPI	CAIXA D'ÁGUA EM POLIETILENO, 1000 LITROS (INCLUSOS TUBOS, CONEXÕES E TORNEIRA DE BÓIA) - FORNECIMENTO E INSTALAÇÃO. AF_06/2021	UN	1
1.12	96116	SINAPI	FORRO EM RÉGUAS DE PVC, FRISADO, PARA AMBIENTES COMERCIAIS, INCLUSIVE ESTRUTURA DE FIXAÇÃO. AF_05/2017_P	m ²	84,87
1.13	103253	SINAPI	AR CONDICIONADO SPLIT INVERTER, HI-WALL (PAREDE), 24000 BTU/H, CICLO FRIO - FORNECIMENTO E INSTALAÇÃO. AF_11/2021_P	UN	2
1.14	103247	SINAPI	AR CONDICIONADO SPLIT INVERTER, HI-WALL (PAREDE), 12000 BTU/H, CICLO FRIO - FORNECIMENTO E INSTALAÇÃO. AF_11/2021_P	UN	1
1.15	4302	ORSE	Alambrado (ht=1,80m) com tela galvanizada 3" x 3" (h=1,40m), montantes em mourões de concreto seção 10x10cm, a cada 1,80m, mureta em alvenaria (h=0,40m) revestida e pintada com hidrator	m	63,16
1.16	103328	SINAPI	ALVENARIA DE VEDAÇÃO DE BLOCOS CERÂMICOS FURADOS NA HORIZONTAL DE 9X19X19 CM (ESPESSURA 9 CM) E ARGAMASSA DE ASSENTAMENTO COM PREPARO EM BETONEIRA. AF_12/2021	m ²	62,4

AV. PRINCIPAL, S/N - CENTRO - FONE: (99) 3586-1117 RIBAMAR FIQUENE - MARANHÃO.

Este documento encontra-se registrado no Conselho Regional de Engenharia e Agronomia do Estado do Maranhão, vinculado à Certidão nº 877491/2022, em 09/01/2023



Certidão nº 877491/2022
09/01/2023, 12:30

Chave de Impressão: a5wD4

O documento neste ato registrado foi emitido em 09/01/2023 e contém 6 folhas

Conselho Regional de Engenharia e Agronomia do Estado do Maranhão

Avenida dos Holandeses, Quadra 35, Lote 8, Calhau, São Luis/MA

Tel: + 55 (98) 2106-8300 Fax: + 55 (98) 2106-8300 E-mail: faleconosco@creama.org.br



Impresso em: 09/01/2023, às 12:30.



ESTADO DO MARANHÃO
PREFEITURA MUNICIPAL DE RIBAMAR FIQUENE
 CNPJ: 01.598.547/0001-01

1.17	87777	SINAPI	EMBOÇO OU MASSA ÚNICA EM ARGAMASSA TRAÇO 1:2:8, PREPARO MANUAL, APLICADA MANUALMENTE EM PANOS DE FACHADA COM PRESEÇA DE VÃOS, ESPESSURA DE 25 MM. AF_06/2014	m ²	124,8
1.18	94573	SINAPI	JANELA DE ALUMÍNIO DE CORRER COM 4 FOLHAS PARA VIDROS, COM VIDROS, BATENTE, ACABAMENTO COM ACETATO OU BRILHANTE E FERRAGENS. EXCLUSIVE ALIZAR E CONTRAMARCO. FORNECIMENTO E INSTALAÇÃO. AF_12/2019	m ²	9
2			SERVIÇOS PRELIMINARES		
2.1	51	ORSE	Placa de obra em chapa aço galvanizado, instalada - Rev 02_01/2022	m ²	6
2.2	3	ORSE	Limpeza manual de terreno com vegetação rasteira, incluindo roçagem e queima	m ²	28
2.3	74077/00 1	SINAPI	LOCACAO CONVENCIONAL DE OBRA, ATRAVÉS DE GABARITO DE TABUAS CORRIDAS PONTALETADAS, SEM REAPROVEITAMENTO	m ²	28
3			INFRAESTRUTURA		
3.1	96527	SINAPI	ESCAVAÇÃO MANUAL DE VALA PARA VIGA BALDRAME (INCLUINDO ESCAVAÇÃO PARA COLOCAÇÃO DE FÔRMAS). AF_06/2017	m ³	5,2
3.2	96995	SINAPI	REATERRO MANUAL APILOADO COM SOQUETE. AF_10/2017	m ³	2,6
3.3	101166	SINAPI	ALVENARIA DE EMBASAMENTO COM BLOCO ESTRUTURAL DE CERÂMICA, DE 14X19X29CM E ARGAMASSA DE ASSENTAMENTO COM PREPARO EM BETONEIRA. AF_05/2020	m ³	1,56
3.4	96545	SINAPI	ARMAÇÃO DE BLOCO, VIGA BALDRAME OU SAPATA UTILIZANDO AÇO CA-50 DE 8 MM - MONTAGEM. AF_06/2017	KG	45,19
3.5	7572	ORSE	Forma plana para vigas-baldrame, em compensado resinado de 12mm, 02 usos, inclusive escoramento	m ²	15,73
3.6	96543	SINAPI	ARMAÇÃO DE BLOCO, VIGA BALDRAME E SAPATA UTILIZANDO AÇO CA-60 DE 5 MM - MONTAGEM. AF_06/2017	KG	24,71
3.7	102476	SINAPI	CONCRETO FCK = 25MPA, TRAÇO 1:2,2:2,5 (EM MASSA SECA DE CIMENTO/ AREIA MÉDIA/ SEIXO ROLADO) - PREPARO MECÂNICO COM BETONEIRA 400 L. AF_05/2021	m ³	0,858
3.8	4953	ORSE	Impermeabilização de alicerce e viga baldrame com 2 demãos de tinta asfáltica tipo Neutrol da Vedacit ou similar, exceto argamassa impermeabilização	m ²	29,9
4			SUPRAESTRUTURA		
4.1	92777	SINAPI	ARMAÇÃO DE PILAR OU VIGA DE UMA ESTRUTURA CONVENCIONAL DE CONCRETO ARMADO EM UMA EDIFICAÇÃO TÉRREA OU SOBRADO UTILIZANDO AÇO CA-50 DE 8,0 MM - MONTAGEM. AF_12/2015	KG	41,71

AV. PRINCIPAL, S/N - CENTRO - FONE: (99) 3586-1117 RIBAMAR FIQUENE - MARANHÃO.

Este documento encontra-se registrado no Conselho Regional de Engenharia e Agronomia do Estado do Maranhão, vinculado à Certidão nº 877491/2022, em 09/01/2023.



Certidão nº 877491/2022
09/01/2023, 12:30

Chave de Impressão: a5wD4

O documento neste ato registrado foi emitido em 09/01/2023 e contém 6 folhas





ESTADO DO MARANHÃO
PREFEITURA MUNICIPAL DE RIBAMAR FIQUENE
 CNPJ: 01.598.547/0001-01



4.2	7458	ORSE	Forma plana para pilares, em compensado plastificado de 12mm, 02 usos, inclusive escoramento	m ²	18,48
4.3	92775	SINAPI	ARMAÇÃO DE PILAR OU VIGA DE UMA ESTRUTURA CONVENCIONAL DE CONCRETO ARMADO EM UMA EDIFICAÇÃO TÉRREA OU SOBRADO UTILIZANDO AÇO CA-60 DE 5,0 MM - MONTAGEM. AF_12/2015	KG	22,77
4.4	92718	SINAPI	CONCRETAGEM DE PILARES, FCK = 25 MPA, COM USO DE BALDES EM EDIFICAÇÃO COM SEÇÃO MÉDIA DE PILARES MENOR OU IGUAL A 0,25 M ² - LANÇAMENTO, ADENSAMENTO E ACABAMENTO. AF_12/2015	m ³	0,792
4.5	92777	SINAPI	ARMAÇÃO DE PILAR OU VIGA DE UMA ESTRUTURA CONVENCIONAL DE CONCRETO ARMADO EM UMA EDIFICAÇÃO TÉRREA OU SOBRADO UTILIZANDO AÇO CA-50 DE 8,0 MM - MONTAGEM. AF_12/2015	KG	45,19
4.6	7404	ORSE	Forma plana para vigas, em compensado plastificado de 12mm, 02 usos, inclusive escoramento	m ²	15,73
4.7	92775	SINAPI	ARMAÇÃO DE PILAR OU VIGA DE UMA ESTRUTURA CONVENCIONAL DE CONCRETO ARMADO EM UMA EDIFICAÇÃO TÉRREA OU SOBRADO UTILIZANDO AÇO CA-60 DE 5,0 MM - MONTAGEM. AF_12/2015	KG	24,71
4.8	9399	ORSE	Concreto simples fabricado na obra, fck=25 mpa, lançado e adensado	m ³	0,858
5			PAREDES E DIVISÓRIAS		
5.1	87519	SINAPI	ALVENARIA DE VEDAÇÃO DE BLOCOS CERÂMICOS FURADOS NA HORIZONTAL DE 9X19X19CM (ESPESSURA 9CM) DE PAREDES COM ÁREA LÍQUIDA MAIOR OU IGUAL A 6M ² COM VÃOS E ARGAMASSA DE ASSENTAMENTO COM PREPARO EM BETONEIRA. AF_06/2014	m ²	54,06
5.2	93187	SINAPI	VERGA MOLDADA IN LOCO EM CONCRETO PARA JANELAS COM MAIS DE 1,5 M DE VÃO. AF_03/2016	M	5,8
5.3	93197	SINAPI	CONTRAVERGA MOLDADA IN LOCO EM CONCRETO PARA VÃOS DE MAIS DE 1,5 M DE COMPRIMENTO. AF_03/2016	M	4,8
6			REVESTIMENTOS DE PAREDE		
6.1	87905	SINAPI	CHAPISCO APLICADO EM ALVENARIA (COM PRESENÇA DE VÃOS) E ESTRUTURAS DE CONCRETO DE FACHADA, COM COLHER DE PEDREIRO. ARGAMASSA TRAÇO 1:3 COM PREPARO EM BETONEIRA 400L. AF_06/2014	m ²	108,12
6.2	3318	ORSE	Reboco especial de parede 2cm com argamassa traço t3 - 1:3 cimento / areia / vedacit	m ²	108,12
6.3	87267	SINAPI	REVESTIMENTO CERÂMICO PARA PAREDES INTERNAS COM PLACAS TIPO ESMALTADA EXTRA DE DIMENSÕES 20X20 CM APLICADAS EM AMBIENTES DE ÁREA MAIOR OUE 5 M ² A MEIA APLICAÇÃO E LIXAMENTO DE MASSA LÁTEX EM PAREDES, UMA DEMÃO. AF_06/2014	m ²	26,82
6.4	88495	SINAPI		m ²	81,3

AV. PRINCIPAL, S/N - CENTRO - FONE: (99) 3586-1117 RIBAMAR FIQUENE - MARANHÃO.



Este documento encontra-se registrado no Conselho Regional de Engenharia e Agronomia do Estado do Maranhão, vinculado à Certidão nº 877491/2022, em 09/01/2023 em



Certidão nº 877491/2022
 09/01/2023, 12:30

Chave de Impressão: a5wD4

O documento neste ato registrado foi emitido em 09/01/2023 e contém 6 folhas



ESTADO DO MARANHÃO
PREFEITURA MUNICIPAL DE RIBAMAR FIQUENE
CNPJ: 01.598.547/0001-01



6.5	88485	SINAPI	APLICAÇÃO DE FUNDO SELADOR ACRÍLICO EM PAREDES, UMA DEMÃO. AF_06/2014	m ²	81,3
6.6	88489	SINAPI	APLICAÇÃO MANUAL DE PINTURA COM TINTA LÁTEX ACRÍLICA EM PAREDES, DUAS DEMÃOS. AF_06/2014	m ²	81,3
7			PAVIMENTAÇÕES		
7.1	87768	SINAPI	CONTRAPISO EM ARGAMASSA PRONTA, PREPARO MECÂNICO COM MISTURADOR 300 KG, APLICADO EM ÁREAS MOLHADAS SOBRE IMPERMEABILIZAÇÃO, ACABAMENTO NÃO REFORÇADO, ESPESSURA 4CM. AF_07/2021	m ²	24,5
7.2	4888	ORSE	Piso cimentado liso traço 1:5, e = 1,5 cm	m ²	16,84
7.3	87250	SINAPI	REVESTIMENTO CERÂMICO PARA PISO COM PLACAS TIPO ESMALTADA EXTRA DE DIMENSÕES 45X45 CM APLICADA EM AMBIENTES DE ÁREA ENTRE 5 M2 E 10 M2. AF_06/2014	m ²	7,4
7.4	3651	ORSE	Acabamento de superfície de piso de concreto com alisamento manual e queima com pigmento "Xadrez" ou similar	m ²	16,84
8			COBERTURA		
8.1	92539	SINAPI	TRAMA DE MADEIRA COMPOSTA POR RIPAS, CAIBROS E TERÇAS PARA TELHADOS DE ATÉ 2 ÁGUAS PARA TELHA DE ENCAIXE DE CERÂMICA OU DE CONCRETO, INCLUSO TRANSPORTE VERTICAL. AF_07/2019	m ²	37,44
8.2	3241	ORSE	Telhamento com telha cerâmica tipo canal, vermelha, 1ª qualidade - R1	m ²	37,44
8.3	92546	SINAPI	FABRICAÇÃO E INSTALAÇÃO DE TESOURA INTEIRA EM MADEIRA NÃO APARELHADA, VÃO DE 4 M, PARA TELHA CERÂMICA OU DE CONCRETO, INCLUSO IÇAMENTO. AF_07/2019	UN	1
9			ESQUADRIAS		
9.1	100701	SINAPI	PORTA DE FERRO, DE ABRIR, TIPO GRADE COM CHAPA, COM GUARNIÇÕES. AF_12/2019	m ²	2,1
9.2	11948	ORSE	Porta ou janela em alumínio, cor N/P/B, tipo veneziana, de abrir ou correr, completa inclusive caixilhos, dobradiças ou roldanas e fechadura	m ²	2,4
9.3	12332	ORSE	Janela em alumínio, cor N/P/B, tipo veneziana, tipo camarão, duas folhas móveis	m ²	1,5
10			ACESSÓRIOS E BANCADAS		
10.1	10759	ORSE	Bancada em granito cinza andorinha, e=2cm	m ²	1,5
10.2	2121	ORSE	Cuba de aço inox 304, dimensões 34 x 56cm, para instalação em bancada, c/ válvula cromada (deca ref 1623), sifão cromado (deca ref c1680), torneira cromada (deca linha c40 ref1159) e engate de plástico ou similares - Rev 03	un	1

AV. PRINCIPAL, S/N - CENTRO - FONE: (99) 3586-1117 RIBAMAR FIQUENE - MARANHÃO.

Este documento encontra-se registrado no Conselho Regional de Engenharia e Agronomia do Estado do Maranhão, vinculado à Certidão nº 877491/2022, em 09/01/2023 em



[Handwritten signature]

Certidão nº 877491/2022
09/01/2023, 12:30
Chave de Impressão: a5wD4
Este documento encontra-se registrado no Conselho Regional de Engenharia e Agronomia do Estado do Maranhão, vinculado à Certidão nº 877491/2022, em 09/01/2023 e contém 6 folhas





ESTADO DO MARANHÃO
PREFEITURA MUNICIPAL DE RIBAMAR FIQUENE
 CNPJ: 01.598.547/0001-01

10.3	10759	ORSE	Bancada em granito cinza andorinha, e=2cm	m ²	0,6
11			INSTALAÇÃO ELÉTRICA		
11.1	10521	ORSE	Lampada espiral fluorescente eletrônica PL 45W / 220V (compacta integrada), E-27, FLC ou similar	un	3
11.2	8324	ORSE	Plafon E-27	un	3
11.3	8822	ORSE	Interruptor 02 seções simples, de embutir, com placa, conjugado com tomada 2p+t, ABNT, 10A, inclusive caixa pvc 4x2	un	1
11.4	92004	SINAPI	TOMADA MÉDIA DE EMBUTIR (2 MÓDULOS), 2P+T 10 A, INCLUINDO SUPORTE E PLACA - FORNECIMENTO E INSTALAÇÃO. AF_12/2015	UN	3
11.5	91940	SINAPI	CAIXA RETANGULAR 4" X 2" MÉDIA (1,30 M DO PISO), PVC, INSTALADA EM PAREDE - FORNECIMENTO E INSTALAÇÃO. AF_12/2015	UN	4
11.6	3797	ORSE	Cabo de cobre flexível isolado, seção 2,5mm ² , 450/750v / 70 °c	m	70
11.7	93657	SINAPI	DISJUNTOR MONOPOLAR TIPO DIN, CORRENTE NOMINAL DE 32A - FORNECIMENTO E INSTALAÇÃO. AF_10/2020	UN	1

Este documento encontra-se registrado no Conselho Regional de Engenharia e Agronomia do Estado do Maranhão, vinculado à Certidão nº 877491/2022, em 09/01/2023 em



RIBAMAR FIQUENE - MA 30 DE NOVEMBRO DE 2022

COCIFLAN SILVA DO
 AMARANTE:23005602320

Assinado de forma digital por
 COCIFLAN SILVA DO
 AMARANTE:23005602320
 Dados: 2022.12.06 09:21:30 -03'00'

COCIFLAN SILVA DO AMARANTE
PREFEITO MUNICIPAL

Documento assinado digitalmente
gov.br RICARDO PETUBA DE MORAES
 Data: 04/01/2023 10:17:42-0300
 Verifique em <https://verificador.iti.br>

RICARDO PETUBA DE MORAES
CREA REGISTRO 1119658241MA
ENGENHEIRO CIVIL
PREFEITURA MUNICIPAL DE RIBAMAR FIQUENE

AV. PRINCIPAL, S/N - CENTRO - FONE: (99) 3586-1117 RIBAMAR FIQUENE - MARANHÃO.

Certidão nº 877491/2022
 09/01/2023, 12:30

Chave de Impressão: a5wD4
 Documento neste ato registrado foi emitido em 09/01/2023 e contém 6 folhas





CERTIDÃO DE REGISTRO E QUITAÇÃO
PESSOA JURÍDICA
Lei Federal Nº 5194 de 24 de Dezembro de 1966

CREA-MA



Conselho Regional de Engenharia e Agronomia do Estado do Maranhão

CERTIFICAMOS que a Empresa mencionada encontra-se registrada neste Conselho, nos Termos da Lei 5.194/66, conforme os dados impressos nesta certidão. CERTIFICAMOS, ainda, que até a presente data, a referida pessoa jurídica e seu(s) responsável(is) técnico(s) estão quitos com suas anuidades e demais obrigações junto ao Conselho Regional de Engenharia e Agronomia do Maranhão - CREA-MA, estando habilitada a exercer suas atividades, circunscrita à(s) atribuição(ões) de seu(s) responsável(veis) técnico(s).

Interessado(a)

Empresa: M C S COMERCIO E SERVIÇOS LTDA

CNPJ: 40.189.795/0001-42

Registro: 0005454140

Categoria: Matriz

Capital Social: R\$ 350.000,00

Data do Capital: 27/08/2021

Faixa: 3

Objetivo Social: 4691-5/00 - COMÉRCIO ATACADISTA DE MERCADORIAS EM GERAL, COM PREDOMINÂNCIA DE PRODUTOS ALIMENTÍCIOS 1413-4/02 - CONFECCÃO, SOB MEDIDA, DE ROUPAS PROFISSIONAIS 1813-0/01 IMPRESSÃO DE MATERIAL PARA USO PUBLICITÁRIO 1822-9/99 SERVIÇOS DE ACABAMENTOS GRÁFICOS, EXCETO ENCADERNAÇÃO E PLASTIFICAÇÃO 2330-3/01 - FABRICAÇÃO DE ESTRUTURAS PRÉ-MOLDADAS DE CONCRETO ARMADO, EM SÉRIE E SOB ENCOMENDA 2330-3/02 - FABRICAÇÃO DE ARTEFATOS DE CIMENTO PARA USO NA CONSTRUÇÃO 2330-3/04 - FABRICAÇÃO DE CASAS PRÉ-MOLDADAS DE CONCRETO 3314-7/02 - MANUTENÇÃO E REPARAÇÃO DE EQUIPAMENTOS HIDRÁULICOS E PNEUMÁTICOS, EXCETO VÁLVULAS 3701-1/00 - GESTÃO DE REDES DE ESGOTO 3811-4/00 - COLETA DE RESÍDUOS NÃO-PERIGOSOS 3812-2/00 - COLETA DE RESÍDUOS PERIGOSOS 3821-1/00 - TRATAMENTO E DISPOSIÇÃO DE RESÍDUOS NÃO-PERIGOSOS 4120-4/00 - CONSTRUÇÃO DE EDIFÍCIOS 4211-1/01 - CONSTRUÇÃO DE RODOVIAS E FERROVIAS 4211-1/02 - PINTURA PARA SINALIZAÇÃO EM PISTAS RODOVIÁRIAS E AEROPORTOS; 4212-0/00 CONSTRUÇÃO DE OBRAS DE ARTE ESPECIAIS 4213-8/00 - OBRAS DE URBANIZAÇÃO - RUAS, PRAÇAS E CALÇADAS 4222-7/01 - CONSTRUÇÃO DE REDES DE ABASTECIMENTO DE ÁGUA, COLETA DE ESGOTO E CONSTRUÇÕES CORRELATAS, EXCETO OBRAS DE IRRIGAÇÃO 4299-5/01 - CONSTRUÇÃO DE INSTALAÇÕES ESPORTIVAS E RECREATIVAS 4311-8/02 - PREPARAÇÃO DE CANTEIRO E LIMPEZA DE TERRENO 4313-4/00 - OBRAS DE TERRAPLENAGEM 4321-5/00 - INSTALAÇÃO E MANUTENÇÃO ELÉTRICA 4322-3/01 - INSTALAÇÕES HIDRÁULICAS, SANITÁRIAS E DE GÁS 4322-3/02 - INSTALAÇÃO E MANUTENÇÃO DE SISTEMAS CENTRAIS DE AR CONDICIONADO, DE VENTILAÇÃO E REFRIGERAÇÃO 4329-1/04 - MONTAGEM E INSTALAÇÃO DE SISTEMAS E EQUIPAMENTOS DE ILUMINAÇÃO E SINALIZAÇÃO EM VIAS PÚBLICAS, PORTOS E AEROPORTOS 4330-4/02 - INSTALAÇÃO DE PORTAS, JANELAS, TETOS, DIVISÓRIAS E ARMÁRIOS EMBUTIDOS DE QUALQUER MATERIAL 4330-4/03 - OBRAS DE ACABAMENTO EM GESSO E ESTUQUE 4330-4/04 - SERVIÇOS DE PINTURA DE EDIFÍCIOS EM GERAL 4391-6/00 - OBRAS DE FUNDAÇÕES 4399-1/01 - ADMINISTRAÇÃO DE OBRAS 4399-1/04 - SERVIÇOS DE OPERAÇÃO E FORNECIMENTO DE EQUIPAMENTOS PARA TRANSPORTE E ELEVAÇÃO DE CARGAS E PESSOAS PARA USO EM OBRAS 4399-1/05 - PERFURAÇÃO E CONSTRUÇÃO DE POÇOS DE ÁGUA 4511-1/01 COMÉRCIO A VAREJO DE AUTOMÓVEIS, CAMIONETAS E UTILITÁRIOS NOVOS 4520-0/05 - SERVIÇOS DE LAVAGEM, LUBRIFICAÇÃO E POLIMENTO DE VEÍCULOS AUTOMOTORES 4530-7/03 - COMÉRCIO A VAREJO DE PEÇAS E ACESSÓRIOS NOVOS PARA VEÍCULOS AUTOMOTORES 4530-7/05 - COMÉRCIO A VAREJO DE PNEUMÁTICOS E CÂMARAS-DE-AR 4541-2/01 COMÉRCIO POR ATACADO DE MOTOCICLETAS E MOTONETAS 4642-7/02 - COMÉRCIO ATACADISTA DE ROUPAS E ACESSÓRIOS PARA USO PROFISSIONAL E DE SEGURANÇA DO TRABALHO 4645-1/01 - COMÉRCIO ATACADISTA DE INSTRUMENTOS E MATERIAIS PARA USO MÉDICO, CIRÚRGICO, HOSPITALAR E DE LABORATÓRIOS 4649-4/08 - COMÉRCIO ATACADISTA DE PRODUTOS DE HIGIENE, LIMPEZA E CONSERVAÇÃO DOMICILIAR 4711-3/02 - COMÉRCIO VAREJISTA DE MERCADORIAS EM GERAL, COM PREDOMINÂNCIA DE PRODUTOS ALIMENTÍCIOS - SUPERMERCADOS 4722-9/01 - COMÉRCIO VAREJISTA DE CARNES - AÇOUGUES 4723-7/00 - COMÉRCIO VAREJISTA DE BEBIDAS 4742-3/00 - COMÉRCIO VAREJISTA DE MATERIAL ELÉTRICO 4744-0/01 - COMÉRCIO VAREJISTA DE FERRAGENS E FERRAMENTAS 4744-0/99 - COMÉRCIO VAREJISTA DE MATERIAIS DE CONSTRUÇÃO EM GERAL 4751-2/01 - COMÉRCIO VAREJISTA ESPECIALIZADO DE EQUIPAMENTOS E SUPRIMENTOS DE INFORMÁTICA 4751-2/02 - RECARGA DE CARTUCHOS PARA EQUIPAMENTOS DE INFORMÁTICA 4753-9/00 - COMÉRCIO VAREJISTA ESPECIALIZADO DE ELETRODOMÉSTICOS E EQUIPAMENTOS DE ÁUDIO E VÍDEO 4754-7/01 - COMÉRCIO VAREJISTA DE MÓVEIS 4755-5/02 - COMÉRCIO VAREJISTA DE ARTIGOS DE ARMARINHO 4755-5/03 - COMÉRCIO VAREJISTA DE ARTIGOS DE CAMA, MESA E BANHO 4756-3/00 - COMÉRCIO VAREJISTA ESPECIALIZADO DE INSTRUMENTOS MUSICAIS E ACESSÓRIOS 4761-0/01 COMÉRCIO VAREJISTA DE LIVROS 4761-0/03 - COMÉRCIO VAREJISTA DE ARTIGOS DE PAPELARIA 4763-6/01 - COMÉRCIO VAREJISTA DE BRINQUEDOS E ARTIGOS RECREATIVOS; 4763-6/02 - COMÉRCIO VAREJISTA DE ARTIGOS ESPORTIVOS 4771-7/01 - COMÉRCIO VAREJISTA DE PRODUTOS FARMACÊUTICOS, SEM MANIPULAÇÃO DE FÓRMULAS 4781-4/00 - COMÉRCIO VAREJISTA DE ARTIGOS DO VESTUÁRIO E ACESSÓRIOS 4789-0/05 - COMÉRCIO VAREJISTA DE PRODUTOS SANEANTES DOMISSANITÁRIOS 4789-0/07 - COMÉRCIO VAREJISTA DE EQUIPAMENTOS PARA ESCRITÓRIO 4789-0/08 - COMÉRCIO VAREJISTA DE ARTIGOS FOTOGRÁFICOS E PARA FILMAGEM 4923-0/02 - SERVIÇO DE TRANSPORTE DE PASSAGEIROS - LOCAÇÃO DE AUTOMÓVEIS COM MOTORISTA 4924-8/00 - TRANSPORTE ESCOLAR 4929-9/01 - TRANSPORTE RODOVIÁRIO COLETIVO DE PASSAGEIROS, SOB REGIME DE FRETAMENTO, MUNICIPAL 5620-1/01 FORNECIMENTO DE ALIMENTOS PREPARADOS PREPONDERantemente PARA EMPRESAS 5620-1/02 SERVIÇOS DE ALIMENTAÇÃO PARA EVENTOS E RECEPÇÕES - BUFÊ 5819-1/00 - EDIÇÃO DE CADASTROS, LISTAS E OUTROS PRODUTOS GRÁFICOS 6201-5/02 - WEB DESIGN 6311-9/00 - TRATAMENTO DE DADOS, PROVEDORES DE SERVIÇOS DE APLICAÇÃO E SERVIÇOS DE HOSPEDAGEM NA INTERNET 6319-4/00 - PORTAIS, PROVEDORES DE CONTEÚDO E OUTROS SERVIÇOS DE INFORMAÇÃO NA INTERNET 7311-4/00 AGÊNCIAS DE PUBLICIDADE 7320-3/00 - PESQUISAS DE MERCADO E DE OPINIÃO PÚBLICA 7490-1/05 - AGENCIAMENTO DE PROFISSIONAIS PARA ATIVIDADES ESPORTIVAS, CULTURAIS E ARTÍSTICAS 7490-1/99 - OUTRAS ATIVIDADES PROFISSIONAIS, CIENTÍFICAS E TÉCNICAS NÃO ESPECIFICADAS ANTERIORMENTE 7711-0/00 - LOCAÇÃO DE AUTOMÓVEIS SEM CONDUTOR 7719-5/99 - LOCAÇÃO DE OUTROS MEIOS DE TRANSPORTE NÃO ESPECIFICADOS ANTERIORMENTE, SEM CONDUTOR 7732-2/01 - ALUGUEL DE MÁQUINAS E EQUIPAMENTOS PARA CONSTRUÇÃO SEM OPERADOR, EXCETO ANDAIMES 7739-0/03 - ALUGUEL DE PALCOS, COBERTURAS E OUTRAS ESTRUTURAS DE USO TEMPORÁRIO, EXCETO ANDAIMES 7911-2/00 AGÊNCIAS DE VIAGENS 8011-1/01 - ATIVIDADES DE VIGILÂNCIA E SEGURANÇA PRIVADA 8020-0/01 - ATIVIDADES DE MONITORAMENTO DE SISTEMAS DE SEGURANÇA ELETRÔNICO 8122-2/00 - IMUNIZAÇÃO E CONTROLE DE PRAGAS URBANAS 8130-3/00 ATIVIDADES PAISAGÍSTICAS 8211-3/00 - SERVIÇOS COMBINADOS DE ESCRITÓRIO E APOIO ADMINISTRATIVO 8219-9/01 ? FOTOCOPIAS 9529-1/05 REPARAÇÃO DE ARTIGOS DO MOBILIÁRIO.

Restrições Relativas ao Objetivo Social: EMPRESA HABILITADA PARA ATUAR SOMENTE NA ÁREA DA ENGENHARIA CIVIL, NO ÂMBITO DAS ATRIBUIÇÕES DO SEU RESPONSÁVEL TÉCNICO.

Endereço Matriz: RUA 1ª DE MAIO, 448, SLA 01, CENTRO, JOÃO LISBOA, MA, 65922000





Conselho Regional de Engenharia e Agronomia do Estado do Maranhão

Tipo de Registro: Registro Definitivo de Empresa

Data Inicial: 12/11/2021

Data Final: Indefinido

Registro Regional: 0000545450DDMA

Descrição

CERTIDÃO DE REGISTRO E QUITAÇÃO PESSOA JURIDICA

Informações / Notas

- A capacidade técnico-profissional da empresa é comprovada pelo conjunto dos acervos técnicos dos profissionais constantes de seu quadro técnico.
- Esta certidão perderá a validade, caso ocorra qualquer alteração posterior dos elementos cadastrais nela contidos

Última Anuidade Paga

Ano: 2023 (3/3)

Autos de Infração

Nada consta

Responsáveis Técnicos

Profissional: VALDENIR ARAUJO DE SOUSA

Registro: 1118826973

CPF: 463.***.***-53

Data Início: 12/11/2021

Data Fim: Indefinido

Data Fim de Contrato: Indefinido

Títulos do Profissional:

ENGENHEIRA CIVIL

Atribuição: art. 7º da resolução 218/1973 do CONFEA

Tipo de Responsabilidade: RESPONSÁVEL TÉCNICO

Sócios

Sócio: ALACIDE SOUSA ROCHA

CPF: 891.***.***-04

Função: EMPRESÁRIO

Handwritten signatures in blue ink.



CONTRATO DE PRESTAÇÃO DE SERVIÇOS TÉCNICOS

Pelo presente instrumento particular, a firma: **M C S COMÉRCIO E SERVIÇOS LTDA**, sociedade empresaria limitada, CNPJ: 40.189.795/0001-42, com sede à Rua Manoel Barbosa, SN, Cep: 65.922-000 Bairro: Loteamento Recanto da Natureza, na cidade de João Lisboa - MA representada pelo seu sócio gerente: **ALACIDE SOUSA ROCHA**, inscrito no CPF 891.245.613-04, RG: 0000877588970 SESP/MA, data de expedição 07/11/2014, residente e domiciliado à Rua São José, n.º 258, Bairro: Vila Arruda, Cep: 65.922-000 em João Lisboa -MA, ora denomina **CONTRATANTE**, e a profissional **Valdenir Araújo de Sousa**, inscrito no CPF 463.303.213-53, RG 0372339920099 SESC MA, título Engenheira Civil, portador da Carteira Profissional n.º 111882697-3 CREA Nacional, residente e domiciliada à Rua Odinéia Martins Viana, n.º 06, Quadra : C, Lote: 36, Bairro: Parque Planalto, em Imperatriz - MA aqui denominado **CONTRATADO**, tem justo e avençado o seguinte:

PRIMEIRO

O **CONTRATADO** responsabilizar-se-á por todas as obras ou **Serviços de Prestação de serviços Técnicos como Responsável Técnico pela pessoa Jurídico** que forem executados pela **CONTRATANTE**, na vigência deste **CONTRATO**.

1º - O **CONTRATADO**, terá absoluta autonomia no que respeita à responsabilidade técnica ora assumida.

2º - Ambos, **CONTRATANTE** e **CONTRATADO**, comprometem-se a cumprir o estabelecido na Lei n.º 5.194 de 24/12/66, e respectiva regulamentação.

SEGUNDO

A duração do presente **CONTRATO** é por tempo indeterminado, podendo ser rescindido por qualquer dos Contratantes, mediante aviso prévio de 30 dias de antecedência à outra parte.

TERCEIRO

O **CONTRATADO**, receberá mensalmente, honorários de 06 (Seis) Salários mínimos mensais valores atual de R\$ 6.600, (Seis mil e seiscentos reais), que ser-lhe-ão pagos até o dia 05 (cinco) do mês subsequente ao vencido.

Parágrafo Único - Em nenhuma hipótese o **CONTRATADO** receberá remuneração inferior ao salário profissional, conforme previsto no Artigo 82º da Lei n.º 5.194, de 24/12/66, e Lei n.º 4.950

QUARTO

O **CONTRATO** terá o seguinte período de trabalho:

- DIÁRIO, (SEGUNDA A SEXTA FEIRA): das 14:00hs às 18 :00hs, 4 Horas diárias OU
- SEMANAL: 20 (Vinte) horas OU
- MENSAL: 80 (Oitenta) horas

1º OFÍCIO EXTRAJUDICIAL
João Lisboa - MA
Poder Judiciário - TJMA
Nº SELO AUTENTO 029694TEB7UVC2YYZZRR35
Certifico e dou fé que esta fotocópia é reprodução fiel do original, autenticando-a nos termos do art. 7º da Lei 8935/94. JOÃO LISBOA/MA. 02/05/2023. 14:38:11. Ato: R\$ 13,18, Total R\$ 6,02 Emol: R\$ 5,14 FERC R\$ 0,16 FADEP R\$ 0,21 FEMP R\$ 0,21 Consulte em https://selo.tjma.jus.br.

Av. Imperatriz, 1249, Centro, João Lisboa/MA
CEP: 65922-000 - Tel: (99) 3535-2228

E-mail: cartoriolayne@gmail.com | CNPJ: 11.508.224/0001-25 | CNS: 02.969-4

(Handwritten signatures and stamps)
M C S COM E SERV LTDA
CNPJ: 40.189.795/0001-4



QUINTO

O presente CONTRATO reger-se-á pelo Código Civil Brasileiro e Legislação suplementar, não estabelecendo, em hipótese alguma, vínculo empregatício entre contratantes. Estando de pleno acordo, firmam o presente CONTRATO, elegendo o foro de Palmas para o deslinde das pendências porventura dele oriundas.

Imperatriz _MA, em 01 de novembro de 2021.

M C S COM E SERV LTDA
CNPJ: 40.189.795/0001-42

Alacide Sousa Rocha
Carimbo da Firma (CNPJ) e Ass.
Do Representante legal da Contratante

Valdenir Araújo de Sousa

Assinatura do Profissional

Valdenir Araújo de Sousa
Engenheiro Civil
Reg Nacional 111882697-3

TESTEMUNHAS

M C S COM E SERV LTDA
CNPJ: 40.189.795/0001-42

Ana Thomáris Pereira de Magalhães Milhomen
Nome legível

Ana Thomáris C. de M. Milhomen
Assinatura

Ana Beatriz Sousa Leite
Nome legível

Ana Beatriz Sousa Leite
Assinatura

6º OFÍCIO EXTRAJUDICIAL DE IMPERATRIZ
Rua Antônio de Miranda, nº 27 - A, Edifício Office Plaza, Terço - Centro Imperatriz-MA - CEP: 65900-620
☎ (99) 9 9120-9395 - oficioimp@gmail.com - www.cartorioperatriz.com.br
Cartório de Registro de Imóveis e Tabelionato de Notas

Poder Judiciário TJMA Selo
REC FIR 030445M9BUEMB31112F059
24/11/2021 10:30:48, ato: 13 17 4,
Parte(s): VALDENIR ARAUJO DE SOUSA, Rec Firma Autenticidade,
Total R\$ 18,11 Emol R\$ 16,31 FERC R\$ 0,50 FADEP R\$ 0,65 FEMP R\$ 0,65
Consulte em <https://selo.tjma.jus.br>

Cleodomar Alexandre Silveira Neto
Escrivente

6º OFÍCIO EXTRAJUDICIAL DE IMPERATRIZ
Rua Antônio de Miranda, nº 27 - A, Edifício Office Plaza, Terço - Centro Imperatriz-MA - CEP: 65900-620
☎ (99) 9 9120-9395 - oficioimp@gmail.com - www.cartorioperatriz.com.br
Cartório de Registro de Imóveis e Tabelionato de Notas

Poder Judiciário TJMA Selo
REC FIR 030445M9BUEMB31112F059
24/11/2021 10:31:09, ato: 13 17 4,
Parte(s): ALACIDE SOUSA ROCHA,
Rec Firma Semelhança, Total R\$ 18,11
Emol R\$ 16,31 FERC R\$ 0,50 FADEP R\$ 0,65 FEMP R\$ 0,65
Consulte em <https://selo.tjma.jus.br>

Cleodomar Alexandre Silveira Neto
Escrivente

1º OFÍCIO EXTRAJUDICIAL
João Lisboa
Av. Imperatriz, 1249, Centro, João Lisboa/MA
CEP: 65922-000 - Tel: (99) 3535-2228

Poder Judiciário - TJMA
Nº_SELO AUTENT029694CMPVXT3KM80M2L11
Certifico e dou fé que esta fotocópia é reprodução fiel do original, autenticando-a nos termos do art. 7º da Lei 8935/94. JOÃO LISBOA/MA 02/05/2023 14:38:11, Ato: 13 18, Total R\$ 6,02 Emol R\$ 5,44 FERC R\$ 0,16 FADEP R\$ 0,21 FEMP R\$ 0,21 Consulte em <https://selo.tjma.jus.br>

E-mail: cartoriolayme@gmail.com | CNPJ: 13.508.224/0001-25 | CNS: 02.969-4

Arnaldo Gonçalves
Tabelião Substituto



CERTIDÃO DE REGISTRO E QUITAÇÃO
PESSOA FÍSICA
Lei Federal Nº 5194 de 24 de Dezembro de 1966

CREA-MA

Nº 890078/2023
Emissão: 05/07/2023
Validade: 31/03/2024
Chave: w0wWZ



Conselho Regional de Engenharia e Agronomia do Estado do Maranhão

CERTIFICAMOS que o profissional mencionado encontra-se registrado neste Conselho, nos termos da Lei 5.194/66, de 24/12/1966, conforme os dados acima. CERTIFICAMOS, ainda, face o estabelecimento nos artigos 68 e 69 da referida Lei, que o interessado não se encontra em débito com o CREA-MA.

Interessado(a)

Profissional: VALDENIR ARAUJO DE SOUSA
Registro: 1118826973
CPF: 463.***.***-53

Tipo de Registro: Registro Definitivo de Profissional (DIPLOMADO NO PAÍS)
Data de registro: 02/09/2019

Título(s)

GRADUAÇÃO

ENGENHEIRA CIVIL
Atribuição: art. 7º da resolução 218/1973 do CONFEA
Restrições: Sem Identificação
Instituição de Ensino: UNICEUMA - UNIVERSIDADE DO CEUMA - CAMPUS IMPERATRIZ
Data de Formação: 12/08/2019

Descrição

CERTIDÃO DE REGISTRO E QUITAÇÃO PESSOA FÍSICA

Informações / Notas

- A falsificação deste documento constitui-se em crime previsto no Código Penal Brasileiro, sujeitando o(a) autor(a) à respectiva ação penal.
- CERTIFICAMOS que caso ocorra(m) alteração(ões) no(s) elemento(s) contido(s) neste documento, esta Certidão perderá a sua validade para todos os efeitos.
- Esta certidão perderá a validade, caso ocorra qualquer alteração posterior dos elementos cadastrais nela contidos.
- Válido em todo território nacional.

Última Anuidade Paga

Ano: 2023 (6/6)

Autos de Infração

Nada consta

Responsabilidades Técnicas

Empresa: M C S COMERCIO E SERVIÇOS LTDA
Registro: 0005454140
CNPJ: 40.189.795/0001-42
Data Início: 12/11/2021
Data Fim: Indefinido
Data Fim de Contrato: Indefinido
Tipo de Responsabilidade: RESPONSÁVEL TÉCNICO



Handwritten signatures and initials in blue ink, including a large signature at the bottom and several smaller ones to the right.



Conselho Regional de Engenharia e Agronomia do Estado do Maranhão

INICIAL

1. Responsável Técnico

RICARDO PETUBA DE MORAES

Título profissional: ENGENHEIRO CIVIL

RNP: 1119658241

Registro: 1119658241MA

2. Dados do Contrato

Contratante: PREFEITURA MUNICIPAL DE RIBAMAR FIQUENE

RUA WANDERLY FERRAZ

Complemento:

Cidade: RIBAMAR FIQUENE

Bairro: CENTRO

UF: MA

CPF/CNPJ: 01.598.547/0001-01

Nº: S/N

CEP: 65938000

Contrato: Não especificado

Valor: R\$ 3.000,00

Ação Institucional: Agricultura familiar

Celebrado em:

Tipo de contratante: Pessoa Juridica de Direito Público

3. Dados da Obra/Serviço

RUA WANDERLY FERRAZ

Complemento:

Cidade: RIBAMAR FIQUENE

Data de Início: 03/11/2022

Finalidade: Escolar

Proprietário: PREFEITURA MUNICIPAL DE RIBAMAR FIQUENE

Bairro: CENTRO

UF: MA

Previsão de término: 05/12/2022

Coordenadas Geográficas: -5.930671, -47.388535

Código: Não Especificado

Nº: S/N

CEP: 65938000

CPF/CNPJ: 01.598.547/0001-01

4. Atividade Técnica

18 - Fiscalização

60 - Fiscalização de obra > CONSTRUÇÃO CIVIL > EDIFICAÇÕES > DE EDIFICAÇÃO > #1.1.1.1 - DE ALVENARIA

60 - Fiscalização de obra > CONSTRUÇÃO CIVIL > EDIFICAÇÕES > #1.1.6 - DE MURO

Quantidade

129,72

129,72

Unidade

m²

m²

5. Observações

Após a conclusão das atividades técnicas o profissional deve proceder a baixa desta ART

FISCALIZAÇÃO DE CONCLUSÃO DO SERVIÇO DE REFORMA E AMPLIAÇÃO DA ESCOLA MUNICIPAL PEDRO CARDOSO NA ZONA RURAL DO MUNICIPIO DE RIBAMAR FIQUENE - MA

6. Declarações

- Cláusula Compromissória: Qualquer conflito ou litígio originado do presente contrato, bem como sua interpretação ou execução, será resolvido por arbitragem, de acordo com a Lei no. 9.307, de 23 de setembro de 1996, por meio do Centro de Mediação e Arbitragem - CMA vinculado ao Crea-MA, nos termos do respectivo regulamento de arbitragem que, expressamente, as partes declaram concordar.

7. Entidade de Classe

SEM INDICACAO DE ENTIDADE DE CLASSE

RICARDO PETUBA DE MORAES:05166113306

Assinado de forma digital por

RICARDO PETUBA DE

MORAES:05166113306

Dados: 2022.11.07 09:14:36 -03'00'

8. Assinaturas

Declaro serem verdadeiras as informações acima

RICARDO PETUBA DE MORAES - CPF: 051.661.133-06

Local _____ de _____ data _____ de _____

PREFEITURA MUNICIPAL DE RIBAMAR FIQUENE - CNPJ: 01.598.547/0001-01

9. Informações

* A ART é válida somente quando quitada, mediante apresentação do comprovante do pagamento ou conferência no site do Crea.

10. Valor

Valor da ART: R\$ 88,78

Registrada em: 07/11/2022

Valor pago: R\$ 88,78

Nosso Número: 8304225414





Certidão de Acervo Técnico - CAT
Resolução N° 1025 de 30 de Outubro de 2009
Resolução N° 218 de 29 de Junho de 1973

CREA-MA

CAT COM REGISTRO DE ATESTADO

847150/2021

Atividade concluída



Conselho Regional de Engenharia e Agronomia do Estado do Maranhão

CERTIFICAMOS, em cumprimento ao disposto na Resolução nº 1.025, de 30 de outubro de 2009, do Confea, que consta dos assentamentos deste Conselho Regional de Engenharia e Agronomia do Estado do Maranhão - Crea-MA, o Acervo Técnico do profissional **VALDENIR ARAUJO DE SOUSA** referente à(s) Anotação(ões) de Responsabilidade Técnica - ART abaixo discriminada(s):

Profissional: **VALDENIR ARAUJO DE SOUSA**
Registro: **1118826973MA** RNP: **1118826973**
Título profissional: ENGENHEIRA CIVIL

Número da ART: **MA20200357663** Tipo de ART: OBRA / SERVIÇO Registrada em: 27/08/2020 Baixada em: 06/05/2021
Forma de registro: SUBSTITUIÇÃO Participação técnica: INDIVIDUAL
Empresa contratada:

Contratante: **ALFA PARTICIPAÇÕES SOCIETÁRIAS LTDA** CPF/CNPJ: **16.456.107/0001-89**
Endereço do contratante: RUA MANOEL RIBEIRO Nº: 37-C
Complemento: Bairro: COCO GRANDE
Cidade: IMPERATRIZ UF: MA CEP: 65909180
Contrato: Celebrado em:
Valor do contrato: R\$ 2.430.000,21 Tipo de contratante: Pessoa Jurídica de Direito Privado
Ação institucional: Outros
Endereço da obra/serviço: RUA MANOEL RIBEIRO Nº: 37-C
Complemento: Bairro: COCO GRANDE
Cidade: IMPERATRIZ UF: MA CEP: 65909180
Coordenadas Geográficas: -5.482692, -47.469288
Data de início: 02/03/2020 Conclusão efetiva: 02/03/2021
Finalidade: Comercial
Proprietário: ALFA PARTICIPAÇÕES SOCIETÁRIAS LTDA CPF/CNPJ: 16.456.107/0001-89

Atividade Técnica: **1 - ATUACAO #A0107 - EDIFICIOS DE ALVENARIA P/ FINS COMERCIAIS 20 - EXECUCAO E PROJETO 2430,21 metro quadrado; 1 - ATUACAO #A0435 - INSTALACOES HIDRAULICAS 20 - EXECUCAO E PROJETO 2430,21 metro quadrado; 1 - ATUACAO #A0436 - INSTALACOES SANITARIAS 20 - EXECUCAO E PROJETO 2430,21 metro quadrado; 1 - ATUACAO #A0507 - PAVIMENTACAO DE CONCRETO 20 - EXECUCAO E PROJETO 6209,79 metro quadrado; 1 - ATUACAO #B1106 - INSTALACAO ELETRICA EM B.TENSAO P/ FINS RESID./COMERC. 20 - EXECUCAO E PROJETO 2430,21 metro quadrado;**

Observações

PROJETO E EXECUÇÃO DE UMA OBRA COMERCIAL, COM ÁREA DE CONSTRUÇÃO TOTAL= 2.430,21M². SENDO EXECUÇÃO DE UM GALPÃO COM ÁREA DE CONSTRUÇÃO= 2.248,95M², ESCRITÓRIO COM ÁREA DE CONSTRUÇÃO= 141,05M², VESTIÁRIOS/ CASA DE MÁQUINAS COM ÁREA DE CONSTRUÇÃO = 40,21M². O GALPÃO UMA PARTE DAS PAREDES SERÃO EM TIJOLOS CERÂMICOS, CHAPISCADO, REBOCADO E PINTADO, JÁ NAS OUTRAS CONSTRUÇÕES TODAS PAREDES SERÃO EM TIJOLO CERÂMICO, CHAPISCADO, REBOCADO E PINTADO. PISO DO GALPÃO SERÁ DE PISO INDUSTRIAL MONOLÍTICO DE 12CM, ÁREA DE 2.248,95M². O PISO DOS ESCRITÓRIOS E VESTIÁRIOS SERÃO DE PORCELANATO COM ÁREA DE 181,26M². JÁ NA PARTE EXTERNA DA OBRA SERÁ DE PISO INTERTRAVADO COM BLOCO SEXTAVADO DE 25X25CM, ESPESSURA DE 8CM, SOBRE COXIM DE AREIA DE 5CM, ÁREA DE 6.209,79M².

Informações Complementares

Conselho Regional de Engenharia e Agronomia do Estado do Maranhão

Avenida dos Holandeses, Quadra 35, Lote 8, Calhau, São Luis/MA

Tel: + 55 (98) 2106-8300 Fax: + 55 (98) 2106-8300 E-mail: faleconosco@creama.org.br



Conselho Regional de Engenharia e Agronomia do Estado do Maranhão



Impresso em: 21/11/2021, às 18:43.



Certidão de Acervo Técnico - CAT
Resolução Nº 1025 de 30 de Outubro de 2009
Resolução Nº 218 de 29 de Junho de 1973

CREA-MA

CAT COM REGISTRO DE ATESTADO

847150/2021

Atividade concluída



Conselho Regional de Engenharia e Agronomia do Estado do Maranhão

CERTIFICAMOS, finalmente, que se encontra vinculado à presente Certidão de Acervo Técnico – CAT, o atestado contendo 7 folha(s), expedido pelo contratante da obra/serviço, a quem cabe a responsabilidade pela veracidade e exatidão das informações nele constantes.

Certidão de Acervo Técnico nº 847150/2021
02/07/2021, 15:49
bZYz2

A Certidão de Acervo Técnico (CAT) à qual o atestado está vinculado constituirá prova da capacidade técnico-profissional da pessoa jurídica somente se o responsável técnico indicado estiver ou venha a ser integrado ao seu quadro técnico por meio de declaração entregue no momento da habilitação ou da entrega das propostas.

Certificamos que se encontra vinculado à presente CAT o atestado apresentado em cumprimento à Lei nº 8.666/93, expedido pela pessoa jurídica contratante, a quem cabe a responsabilidade pela veracidade e exatidão das informações nele constantes. É de responsabilidade deste Conselho a verificação da atividade profissional em conformidade com a Lei nº 5.194/66 e Resoluções do Conselho Federal de Engenharia e Agronomia - CONFEA.

Esta certidão perderá a validade, caso ocorra qualquer alteração posterior dos elementos cadastrais nela contidos.

Fica(m) Excluído(s), no entanto, o(s) serviço(s) cujas atribuições não competem ao(s) profissional(is) em questão.

A autenticidade desta Certidão pode ser verificada em: <https://crea-ma.sitac.com.br/publico/>, com a chave: bZYz2

Conselho Regional de Engenharia e Agronomia do Estado do Maranhão

Avenida dos Holandeses, Quadra 35, Lote 8, Calhau, São Luis/MA

Tel: + 55 (98) 2106-8300 Fax: + 55 (98) 2106-8300 E-mail: faleconosco@creama.org.br



Impresso em: 21/11/2021, às 18:43.

Atestamos para devidos fins e a quem interessar para que nos foram prestados com bom desempenho e nada que desabone a conduta do prestador, os devidos descritos abaixo e com as seguintes características:

Execução total de uma obra comercial localizada na Rua Manoel Ribeiro, Nº37C, Bairro Coco Grande, Imperatriz-Ma, com área de construção de 2430,21m², conforme a ART DE SUBSTITUIÇÃO MA20200357663, Período de execução da obra: Início :02/03/2020, e Término:02/03/2021.

Atividades executadas foram: Edifício de alvenaria para fins comerciais = 2.430,21m², execução de instalação elétrica fins comerciais = 2.430,21m², execução de inst. sanitárias = 2.430,21m², inst. hidráulica = 2.430,21m², execução de pavimentação de concreto = 6.209,79m².

- Regularização de baldrame com tijolo cerâmico: 300m²
- Levantamento de paredes de tijolo cerâmico: 1300m².
- Execução de cobertura de estrutura metálica: 2430,21m².
- Assentamento de chapisco e reboco: 2600m².
- Assentamento de emboço em parede 160m².
- Assentamento de revestimento cerâmico em paredes: 160m².
- Assentamento de esquadria de madeira e de vidro temperado: 56,72m².
- Assentamento de piso monolítico, esp:12cm 2.248,95m².
- Assentamento de pisos porcelanato: 141,05m²
- Assentamento de lastro de concreto: 239m³.
- Assentamento de bloco sextavado de concreto 25x25cm sobre coxim de areia 6.209,79m².

DADOS DO CONTRATANTE:

ALFA PARTICIPAÇÕES SOCIETÁRIAS LTDA CNPJ: 16.456.107/0001-89
ENDEREÇO DA OBRA: RUA MANOEL RIBEIRO, Nº 37-C, BAIRRO: COCO GRANDE,
IMPERATRIZ - MARANHÃO

DADOS DO RESPONSÁVEL TÉCNICO:

ENGENHEIRA CIVIL: VALDENIR ARAUJO DE SOUSA
REGISTRO NACIONAL DO CREA: 111882697-3 CPF: 463.303213-53
END.: RUA ODINEIA MARTINS VIANA, Nº 06, PARQUE PLANALTO, IMPERATRIZ-MA

Imperatriz – MA, 25 de março de 2021.

IDENTIFICAÇÃO DOS SIGNATÁRIOS:

Alfa Participações Societárias LTDA
CNPJ: 16.456.107/0001-89
Contratante

Júlio Sérgio Siqueira Brayma
Registro Nacional: 1105229998
Engenheiro civil

Este documento encontra-se registrado no Conselho Regional de Engenharia e Agronomia do Estado do Maranhão, vinculado à Certidão nº 847150/2021, em 02/10/2021 emitida em



Certidão nº 847150/2021
21/11/2021, 18:43
Chave de impressão: bZyZ2
O documento neste ato registrado foi emitido em 30/06/2021 e contém 2 folhas





Poder Judiciário TJMA Selo
REC FIR 030445X2FM4YBUTU01LY97,
30/04/2021 09:06:07, Ato: 13.17.2,
Parte(s): JULIO SERGIO STOUIRA
BAYMA, Rec Firma: Semelhancia, Total
R\$ 5,12 Emol R\$ 4,63 FERC R\$ 0,13
FADEP R\$ 0,18 FEFP R\$ 0,18
Consulte em <https://selo.tjma.jus.br>



Son Idelvânia Teixeira Maranhão
Escrevente

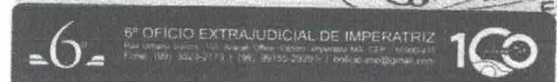

Poder Judiciário TJMA Selo
REC FIR 030445XERCKYB4C02RGM78,
30/04/2021 09:05:37, Ato: 13.17.2,
Parte(s): GUSTAVO UIERA, Rec Firma
Semelhancia, Total R\$ 5,12 Emol R\$
4,63 FERC R\$ 0,13 FADEP R\$ 0,18
FEFP R\$ 0,18 Consulte em
<https://selo.tjma.jus.br>



Son Idelvânia Teixeira Maranhão
Escrevente



Este documento encontra-se registrado no Conselho Regional de Engenharia e Agronomia do Estado do Maranhão, vinculado à Certidão nº 847150/2021, em 02/07/2021 em emitida



Certidão nº 847150/2021

21/11/2021, 18:43

Chave de Impressão: bZYz2

O documento neste ato registrado foi emitido em 30/06/2021 e contém 2 folhas



LAUDO TÉCNICO DE CONFIRMAÇÃO DE CONCLUSÃO DE OBRA

1. PROPRIETÁRIO:

Razão Social: ALFA PARTICIPAÇÕES SOCIETÁRIAS LTDA

CPF: 16.456.107/0001-89

2. OBJETO DA DECLARAÇÃO:

2.1 tipo do Bem:

Galpão comercial

2.2 Descrição Sumário do Bem:

Endereço: Rua Manoel Ribeiro, Nº 37-C, Bairro: Coco Grande, Imperatriz – MA.

Área construída total **2.248,95m²**, sendo:

PERÍODO DE EXECUÇÃO DA OBRA: **02/03/2020 Á 02/03/2021**. Conforme a ART de substituição MA20200357663.

Responsável Técnico pela execução da obra:

Valdenir Araújo de Sousa

Registro Nacional: 111882697-3

3. RESPONSÁVEL TÉCNICO PELO LAUDO/DECLARAÇÃO:

Autor do Projeto/Resp. pelo Laudo/Declaração:

Júlio Sérgio Siqueira Bayma.

Registro Nacional: 1105229998

Documento comprobatório de Responsabilidade Técnica – ART nº MA20210408046.

4. FINALIDADE DO LAUDO/DECLARAÇÃO:

Este laudo técnico tem como finalidade a apresentação das características de uma obra comercial e comprovar a execução da obra.

5. OBSERVAÇÕES COMPLEMENTARES IMPORTANTES:

A Obra foi executada conforme as normas técnicas da ABNT. A construção possui rede de abastecimento de água proveniente poço e segue para

Engenheiro civil: JÚLIO SÉRGIO SIQUEIRA BAYMA- CREA/MA Nº 1105229998MA
Fone (99) 98162-6974 - e-mail: jullobayma@hotmail.com

Este documento encontra-se registrado no Conselho Regional de Engenharia e Agronomia do Estado do Maranhão, vinculado à Certidão nº 847150/2021, em 02/07/2021 emitida em



Certidão nº 847150/2021
21/11/2021, 18:43
Chave de Impressão: bZYz2
O documento neste ato registrado foi impresso em 30/06/2021 e contém 5 folhas



reservatório. Na rua não possui rede de esgoto, porém, a obra possui fossa séptica, filtro anaeróbio e sumidouro para tratamento dos efluentes.

6. ANEXOS:

a) Fotografias:

Imagem 01: Fachada Frontal do Galpão Comercial.



Imagem 02: Fachada Frontal e Lateral do escritório.



Engenheiro civil: JÚLIO SÉRGIO SIQUEIRA BAYMA- CREA/MA Nº 1105229998MA
Fone (99) 98162-6974 - e-mail: juliobayma@hotmail.com

Este documento encontra-se registrado no Conselho Regional de Engenharia e Agronomia do Estado do Maranhão, vinculado à Certidão nº 847150/2021, emitida em 02/07/2021

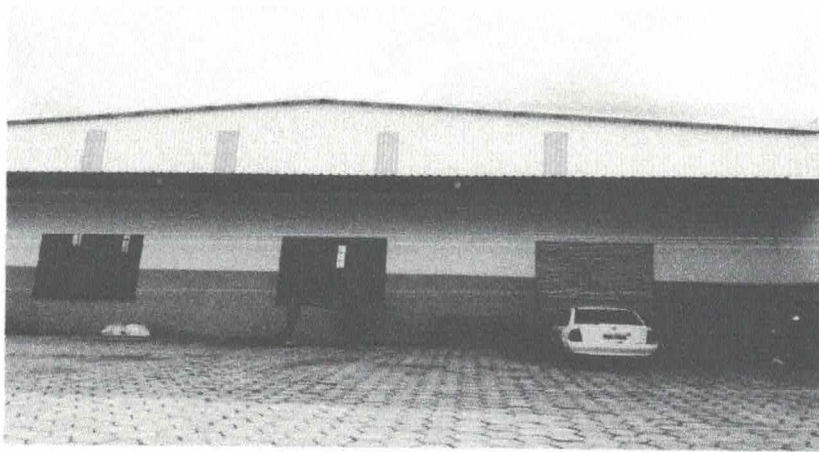
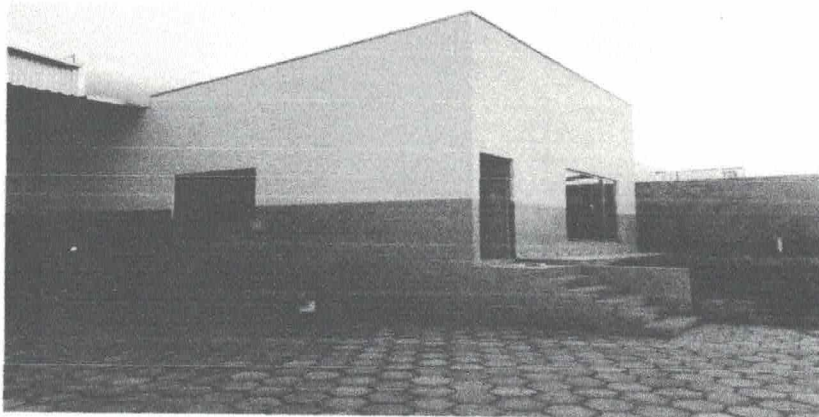

Certidão nº 847150/2021

21/11/2021, 18:43

Chave de Impressão: bZYz2

O documento neste ato registrado foi emitido em 30/06/2021 e contém 5 folhas



Imagem 03: Fachada Frontal do Galpão e Escritório



Imagem 04: Galpão parte interna da construção.



Engenheiro civil: JÚLIO SÉRGIO SIQUEIRA BAYMA- CREA/MA Nº 1105229998MA
Fone (99) 98162-6974 - e-mail: juliobayma@hotmail.com

Este documento encontra-se registrado no Conselho Regional de Engenharia e Agronomia do Estado do Maranhão, vinculado à Certidão nº 847150/2021, em 02/07/2021 emitida em

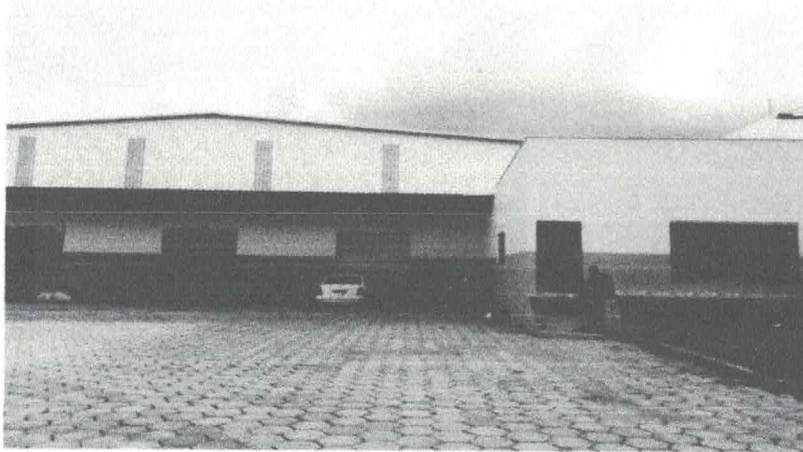
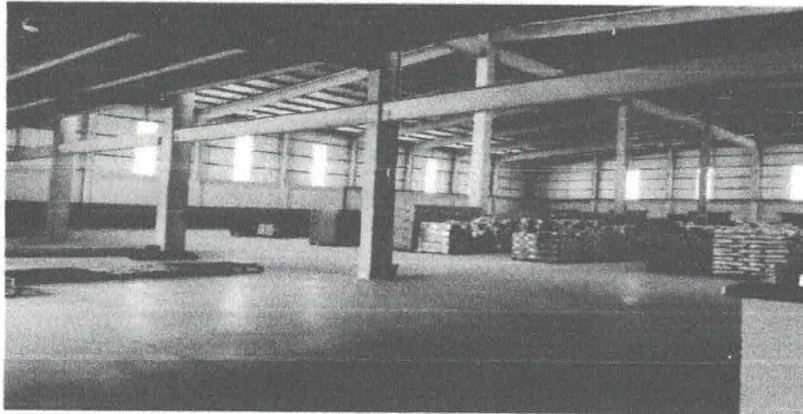

Certidão nº 847150/2021
21/11/2021, 18:43
Chave de Impressão: bZYz2
O documento neste ato registrado foi emitido em 30/06/2021 e contém 5 folhas

Handwritten signature

Large handwritten signature



Imagem 05: Escritório parte interna da construção.



Imagem 06: Área do pátio externo de pavimentação de concreto em bloco sextavado de 25x25cm, espessura 8cm, sobre coxim de areia.



Engenheiro civil: JÚLIO SÉRGIO SIQUEIRA BAYMA- CREA/MA Nº 1105229998MA
Fone (99) 98162-6974 - e-mail: juliobayma@hotmail.com

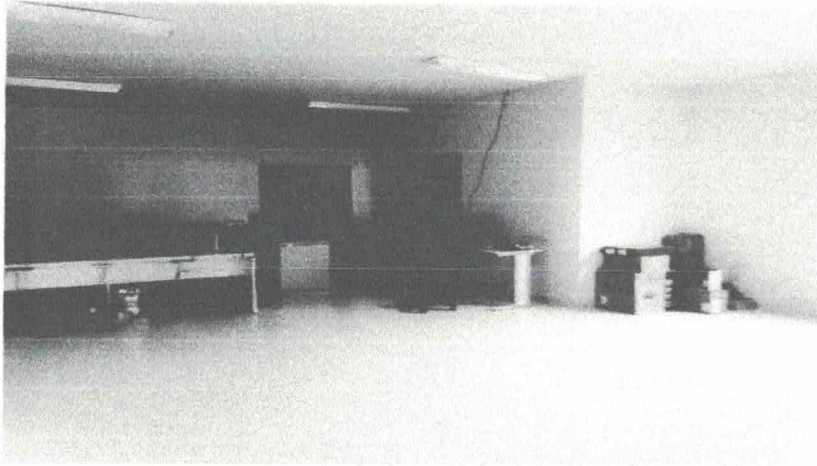
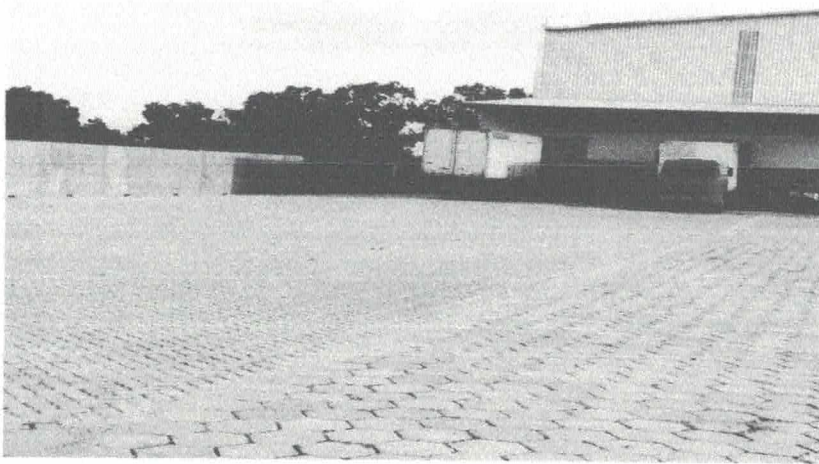

Este documento encontra-se registrado no Conselho Regional de Engenharia e Agronomia do Estado do Maranhão, vinculado à Certidão nº 847150/2021, em 02/07/2021 emitida em



Certidão nº 847150/2021
21/11/2021, 18:43
Chave de Impressão: bZYz2
O documento neste ato registrado foi emitido em 30/06/2021 e contém 5 folhas



7. CONCLUSÃO:

Face ao visto exposto e examinado, conclui fartamente o técnico ratificando de forma cristalina e abundante que o imóvel comercial em apreciação fora projetado e executado em concordância com as normas técnicas vigentes da ABNT e que supra os efeitos legais cabíveis.

Este é o parecer técnico que vai devidamente assinado. Era o que havia a consignar.

Imperatriz – MA, 25 de março de 2021.

~~JULIO SERGIO SIQUEIRA BAYMA~~
Registro Nacional: 1105229998
Engenheiro civil

Este documento encontra-se registrado no Conselho Regional de Engenharia e Agronomia do Estado do Maranhão, vinculado à Certidão nº 847150/2021, em 02/07/2021, emitida



Certidão nº 847150/2021
21/11/2021, 18:43
Chave de Impressão: bZyz2

Engenheiro civil: JÚLIO SÉRGIO SIQUEIRA BAYMA- CREA/MA Nº 1105229998MA
Fone (99) 98162-6974 - e-mail: jullobayma@hotmail.com





A
CAMARA MUNICIPAL DE PORTO FRANCO - MA
PROCESSO ADMINISTRATIVO N° 027/2023
TOMADA DE PREÇO N° 001/2023

DECLARAÇÃO DE ELABORAÇÃO INDEPENDENTE DA PROPOSTA

A empresa **M C S COMERCIO E SERVICOS LTDA**, com sede na cidade de JOÃO LISBOA à Rua 1° DE MAIO 448, SALA 01 BAIRRO CENTRO inscrita no CNPJ/MF sob o número **40.189.795/0001-42**, neste ato representada por **ALACIDE SOUSA ROCHA**, portador do CPF n.º **891.245.613-04**, e R.G. n.º **0000877588970 SESP/MA** Declara para fins dos dispostos do edital da licitação acima identificada:

- A proposta anexa foi elaborada de maneira independente (pelo licitante), e que o conteúdo da proposta anexa não foi, no todo ou em parte, direta ou indiretamente, informado a, discutido com ou recebido de qualquer outro participante potencial ou de fato da (identificação da licitação), por qualquer meio ou por qualquer pessoa;
- A intenção de apresentar a proposta anexa não foi informada a, discutido com ou recebido de qualquer outro participante potencial ou de fato da (identificação da licitação), por qualquer meio ou por qualquer pessoa;
- Que não tentou, por qualquer meio ou por qualquer pessoa, influir na decisão de qualquer outro participante potencial ou de fato da (identificação da licitação) quanto a participar ou não da referida licitação;
- Que o conteúdo da proposta anexa não será, no todo ou em parte, direta ou indiretamente, comunicado a ou discutido com qualquer outro participante potencial ou de fato da (identificação da licitação) antes da adjudicação do objeto da referida licitação;
- Que o conteúdo da proposta anexa não foi, no todo ou em parte, direta ou indiretamente, informado a, discutido com ou recebido de qualquer integrante de (órgão licitante) antes da abertura oficial das propostas;
- Que está plenamente ciente do teor e da extensão desta declaração e que detém plenos poderes e informações para firmá-la.

JOAO LISBOA 23 DE OUTUBRO DE 2023



M C S COMERCIO E SERVICOS LTDA
CNPJ: 40.189.795/0001-42
ALACIDE SOUSA ROCHA
CPF nº 891.245.613-04
Sócio Administrador



M C S COMERCIO E SERVICOS LTDA

CNPJ: 40.189.795/0001-42 - INSCRIÇÃO ESTADUAL: 12.676.980-0
CEL (98) 98887-0396 - Email: mcs.comercioeservicos.mcs@gmail.com



A
CAMARA MUNICIPAL DE PORTO FRANCO - MA
PROCESSO ADMINISTRATIVO N° 027/2023
TOMADA DE PREÇO N° 001/2023

DECLARAÇÃO DE ENQUADRAMENTO DE EMPRESA DE PEQUENO PORTE

A empresa **M C S COMERCIO E SERVICOS LTDA**, com sede na cidade de JOÃO LISBOA à Rua 1° DE MAIO 448, SALA 01 BAIRRO CENTRO, inscrita no CNPJ/MF sob o número **40.189.795/0001-42**, neste ato representada por **ALACIDE SOUSA ROCHA**, portador do CPF n.º **891.245.613-04**, e R.G. n.º **0000877588970 SESP/MA**, DECLARA para efeito de participação no processo licitatório realizado pela Camara Municipal que se encontra enquadrada na condição de EMPRESA DE PEQUENO PORTE, e que inexistente fato superviniente que implique no seu desenquadramento dessa condição

A presente declaração é feita sob as penas da Lei.

JOAO LISBOA 23 DE OUTUBRO DE 2023



M C S COMERCIO E SERVICOS LTDA

CNPJ: 40.189.795/0001-42

ALACIDE SOUSA ROCHA

CPF nº 891.245.613-04

Sócio Administrador



M C S COMERCIO E SERVICOS LTDA

CNPJ: 40.189.795/0001-42 - INSCRIÇÃO ESTADUAL: 12.676.980-0
CEL (98) 98887-0396 - Email: mcs.comercioeservicos.mcs@gmail.com



A
CAMARA MUNICIPAL DE PORTO FRANCO - MA
PROCESSO ADMINISTRATIVO N° 027/2023
TOMADA DE PREÇO N° 001/2023

DECLARAÇÃO DE PESSOA JURIDICA

A empresa **M C S COMERCIO E SERVICOS LTDA**, com sede na cidade de JOÃO LISBOA à Rua 1° DE MAIO 448, SALA 01 BAIRRO CENTRO, inscrita no CNPJ/MF sob o número **40.189.795/0001-42**, neste ato representada por **ALACIDE SOUSA ROCHA**, portador do CPF n.º **891.245.613-04**, e R.G. n.º **0000877588970 SESP/MA**, DECLARA, não emprega menor de 18 (dezoito) anos em trabalho noturno, perigoso ou insalubre e menores de 16 (dezesseis) anos em qualquer trabalho, salvo na condição de aprendiz, a partir dos 14 (quatorze) anos.

JOAO LISBOA 23 DE OUTUBRO DE 2023

M C S COMERCIO E SERVICOS LTDA

CNPJ: 40.189.795/0001-42

ALACIDE SOUSA ROCHA

CPF nº 891.245.613-04

Sócio Administrador



M C S COMERCIO E SERVICOS LTDA
CNPJ: 40.189.795/0001-42 - INSCRIÇÃO ESTADUAL: 12.676.980-0
CEL (98) 98887-0396 - Email: mcs.comercioeservicos.mcs@gmail.com



A
CAMARA MUNICIPAL DE PORTO FRANCO - MA
PROCESSO ADMINISTRATIVO N° 027/2023
TOMADA DE PREÇO N° 001/2023

DECLARAÇÃO DE INEXISTENCIA DE FATO SUPERVENIENTE IMPEDITIVO DA HABILITAÇÃO

A empresa **M C S COMERCIO E SERVICOS LTDA**, com sede na cidade de JOÃO LISBOA à Rua 1° DE MAIO 448, SALA 01 BAIRRO CENTRO, inscrita no CNPJ/MF sob o número **40.189.795/0001-42**, neste ato representada por **ALACIDE SOUSA ROCHA**, portador do CPF n.º **891.245.613-04**, e R.G. n.º **0000877588970 SESP/MA**, DECLARA sob as penas da lei, nos termos do artigo 32, inciso 2 da Lei Federal nº 8.666/93 que ate a presente data nenhum fato ocorreu que o inabilite a participar do processo e que cumpre todos os requisitos de habilitação do processo em epigrafe, e que nao existe nenhum pedido de falencia ou concordata.

Declara, outrossim, conhecer na integra o edital e que se submete a todos os seus termos.

JOAO LISBOA 23 DE OUTUBRO DE 2023

M C S COMERCIO E SERVICOS LTDA
CNPJ: 40.189.795/0001-42
ALACIDE SOUSA ROCHA
CPF nº 891.245.613-04
Sócio Administrador