

2 PLANTA DE LOCALIZAÇÃO
SEM ESCALA

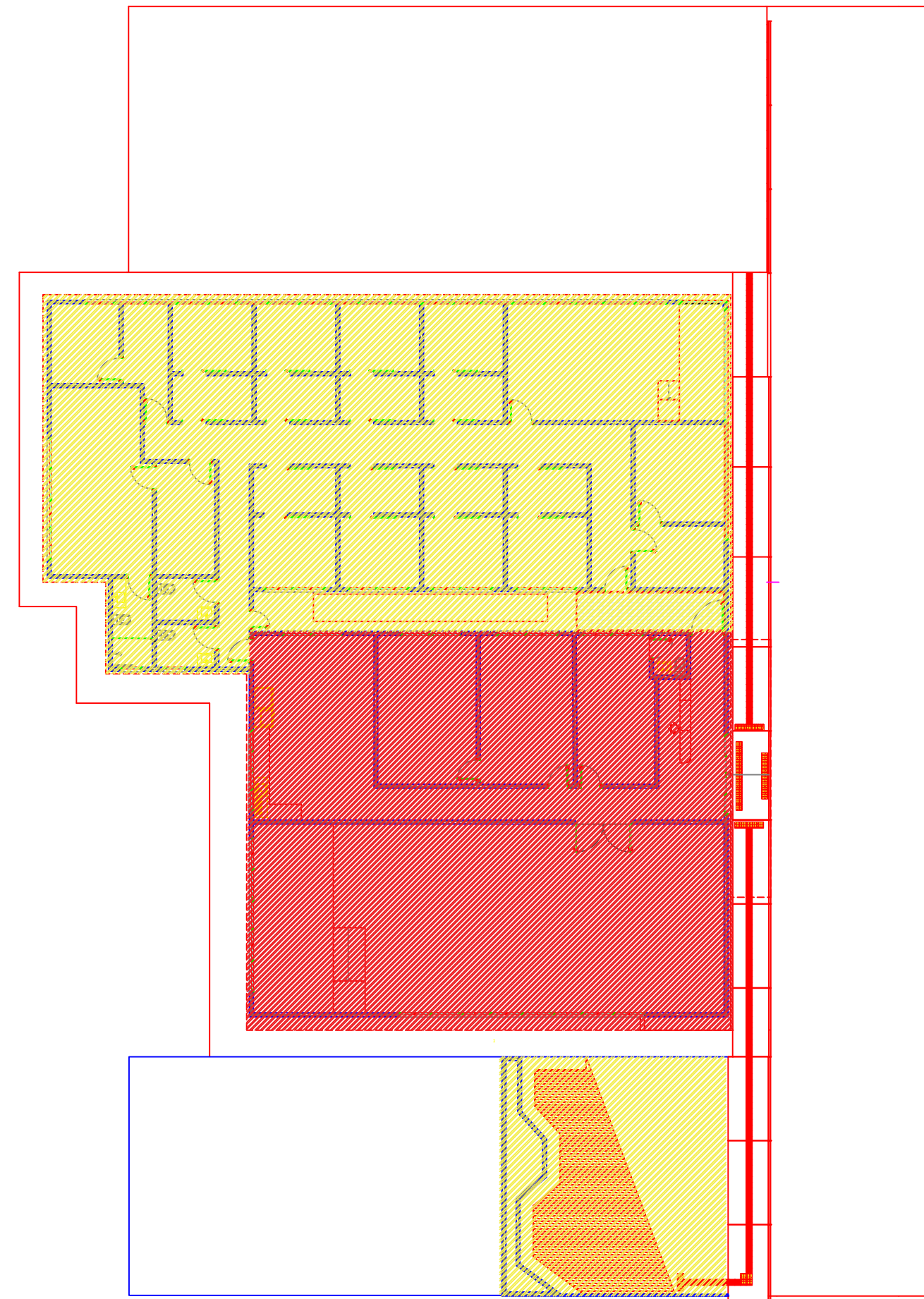

3 PLANTA DE ESQUEMÁTICA
1:200

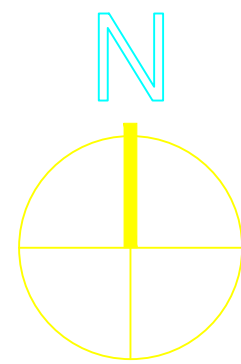

Quadro de Estatísticas

ÁREA DO LOTE	389,05 m²
TESTADA DO LOTE	13,50 m
A CONSTRUIR PAV. TÉRREO	313,00 m²
TAXA DE OCUPAÇÃO	313 m² 80,46%
ÁREA PERMEÁVEL	9,06 2,32%
COEFICIENTE DE APROVEITAMENTO	(389,05/313,0m²)= 1,24

LEGENDA	
EDIFICAÇÃO EXISTENTE A SER REFORMADA	
AMPLIAÇÃO A SER CONSTRUÍDA	

OBSERVAÇÕES:
As dimensões das portas estão cotadas pelo vão, devendo-se observar o quadro de esquadrias para compatibilizar com as dimensões reais.



PE 01/06 P. ARQUITETÔNICA

REVISÃO:	DATA:	DESCRIÇÃO:	DESENHO:	VERIF.:	APROV.:
PROJETO:					
PROJETO EXECUTIVO - ARQUITETURA					
RESPONSÁVEL TÉCNICO PROJETO:					
IURY GUSTAVO MEMNDONÇA DE SOUSA - CREA 11463 D MA					
RODRIGO NEVES ARQUITETO					
ENDEREÇO:					
CONTATO:					
ENDEREÇO:			CLIENTE:		
R. Alfredo Santos, Porto Franco - MA, 65970-000					
TÍTULO:			Câmara Municipal de Porto Franco		
IMPLANTACAO/ LOCALIZAÇÃO					
ÁREA DO LOTE:		ÁREA CONSTRUÍDA:		ÁREA LIVRE:	
389,05 m²		313,00 m²		76,06 m²	
ÁREA:		RECUBO PROXIMAL:		GABARITO:	
--- m2		1,60m		1	
Colaboradores:		ESCALA:		DATA:	
IURY GUSTAVO		INDICADA		MAIO /2023	

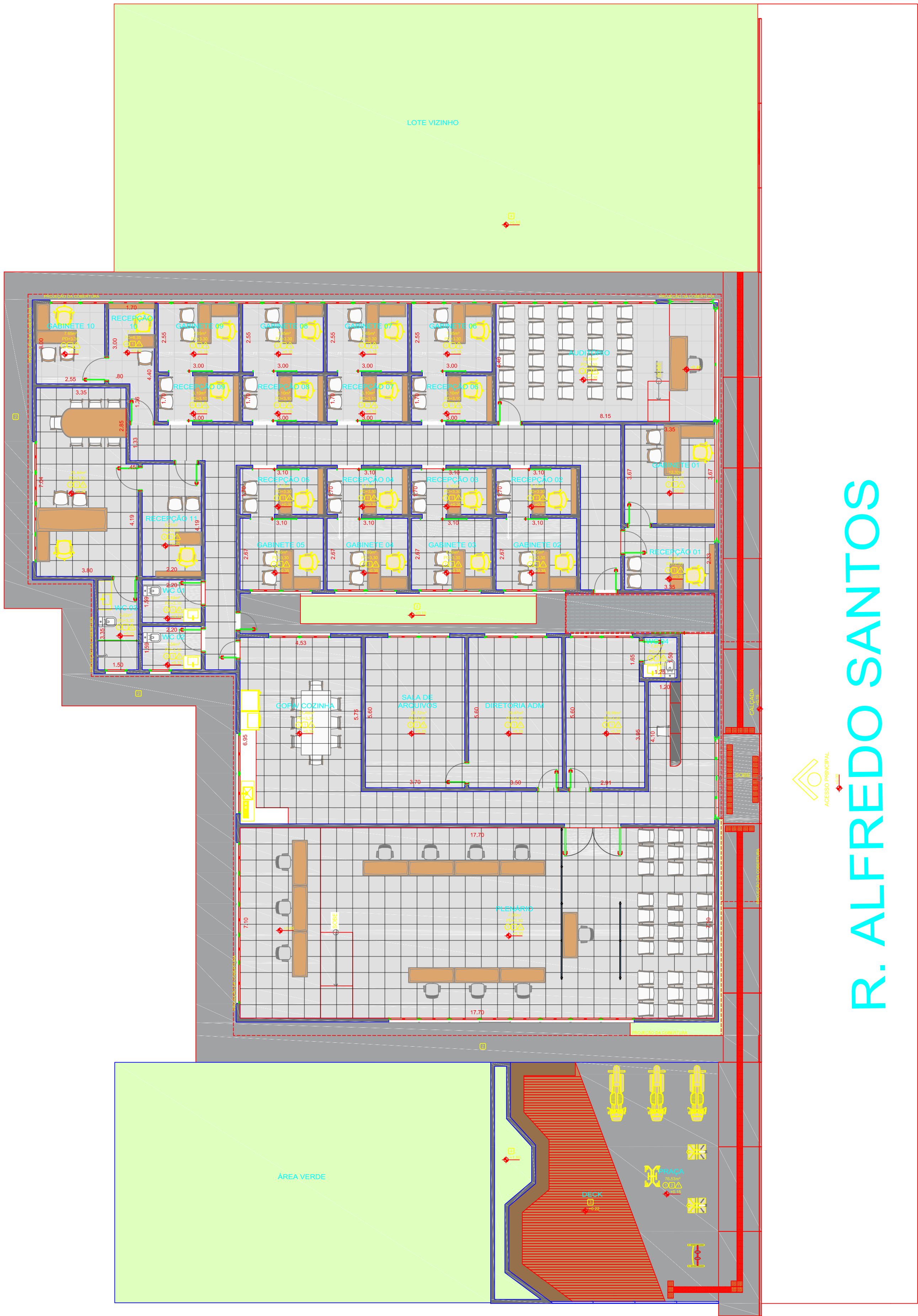

PLANTA LAYOUT

1 : 100

6

Quadro de Estatísticas

ÁREA DO LOTE	389,05 m²
TESTADA DO LOTE	13,50 m
A CONSTRUIR PAV. TÉRREO	313,00 m²
TAXA DE OCUPAÇÃO	313 m² 80,46%
ÁREA PERMEÁVEL	9,06 2,32%
COEFICIENTE DE APROVEITAMENTO	(389,05/313,0m²)= 1,24

OBSERVAÇÕES:
As dimensões das portas estão cotadas pelo vão, devendo-se observar o quadro de esquadrias para compatibilizar com as dimensões reais.



PE 03/06 P. ARQUITETÔNICA

REVISÃO:	DATA:	DESCRIÇÃO:	DESENHO:	VERIF.:	APROV.:
PROJETO:					
PROJETO EXECUTIVO - ARQUITETURA					
RESPONSÁVEL TÉCNICO PROJETO:					
IURY GUSTAVO MENDONÇA DE SOUSA - CREA I 463 D MA					
ENDEREÇO:					
CONTATO:					
ENDEREÇO:			CLIENTE:		
R. Alfredo Santos, Porto					
Franco - MA, 65970-000					
TÍTULO:					
PLANTA LAYOUT					
ÁREA DO LOTE:		ÁREA CONSTRUIDA:		ÁREA LIVRE:	
389,05 m²		313,00 m²		76,06 m²	
ATIME:		RECUBO FRONTAL:		GABARITO:	
--- m2		1,60m		I	
Colaboradores:		ESCALA:		DATA:	
IURY GUSTAVO		INDICADA		MAIO /2023	

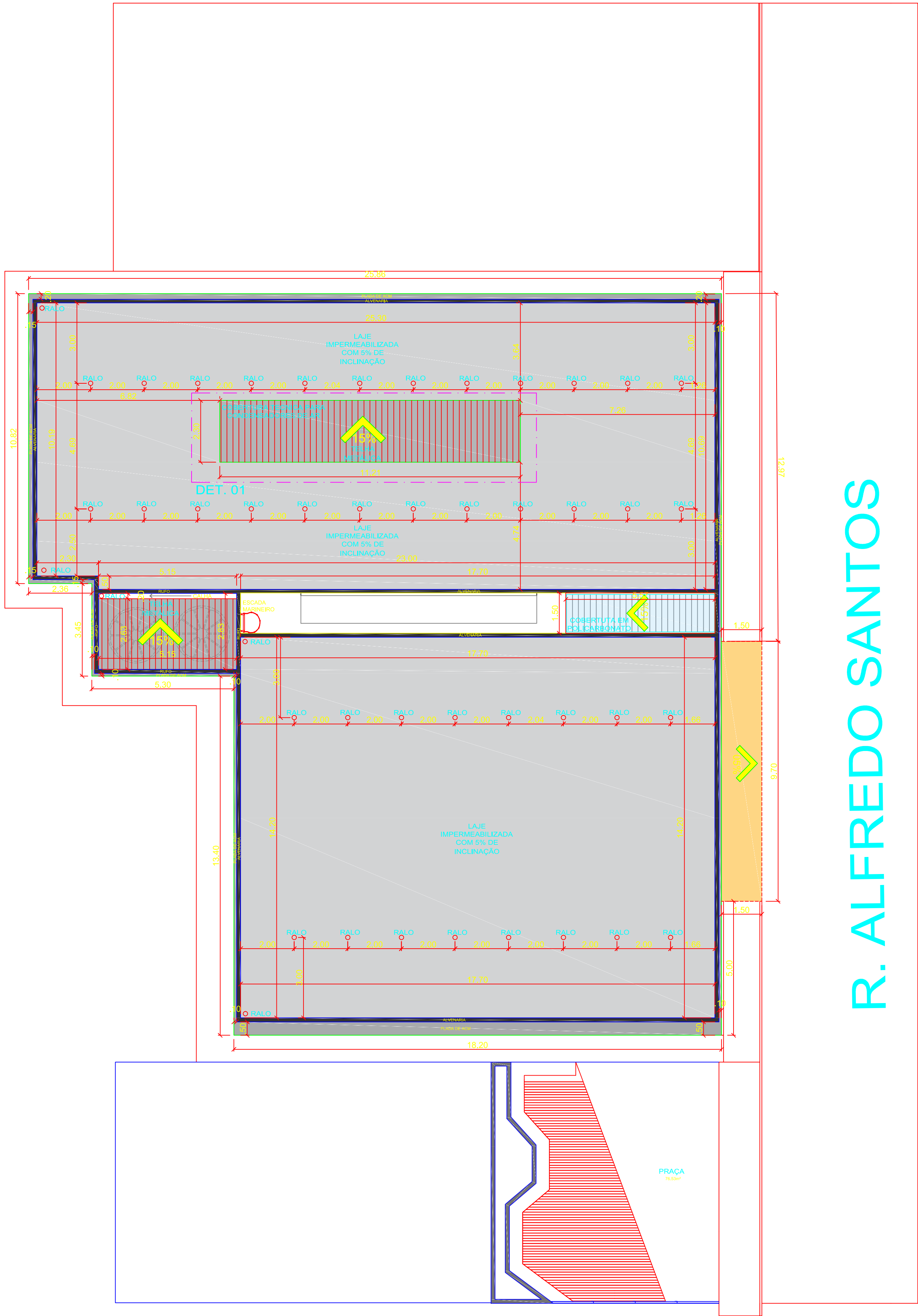

7 PLANTA DE COBERTURA
1 : 100

R. ALFREDO SANTOS

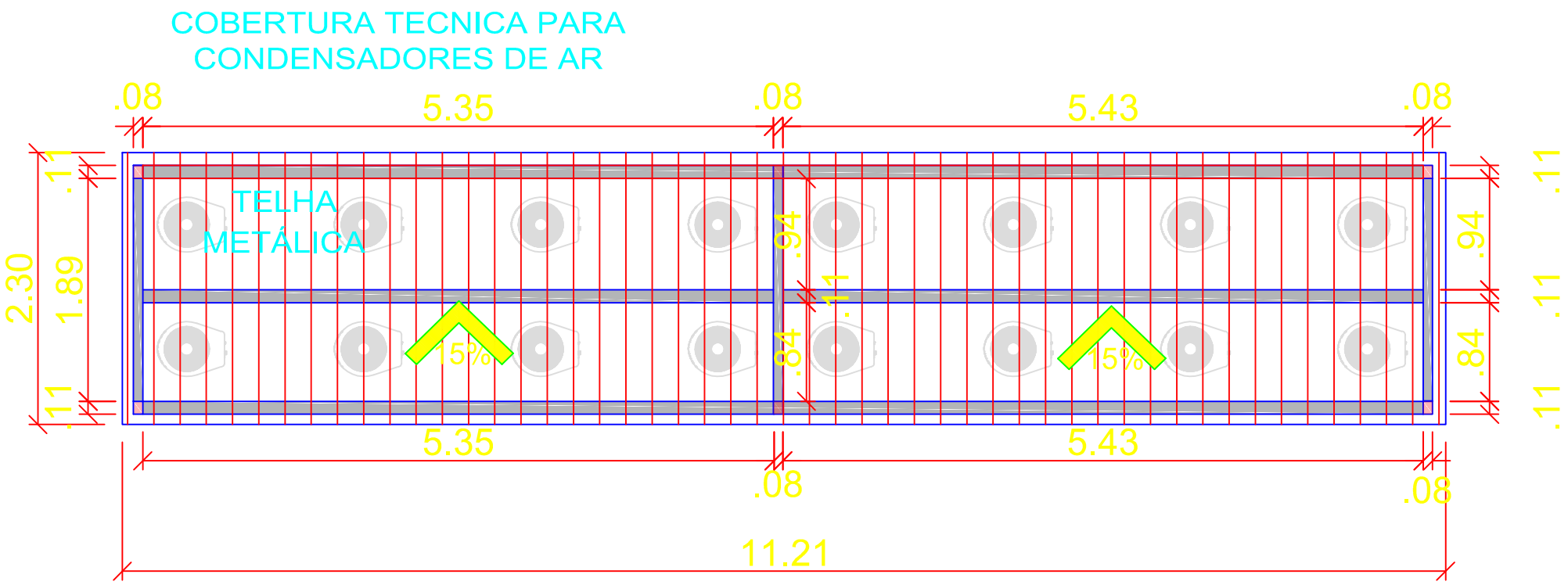

8 DETALHE 01
1 : 50

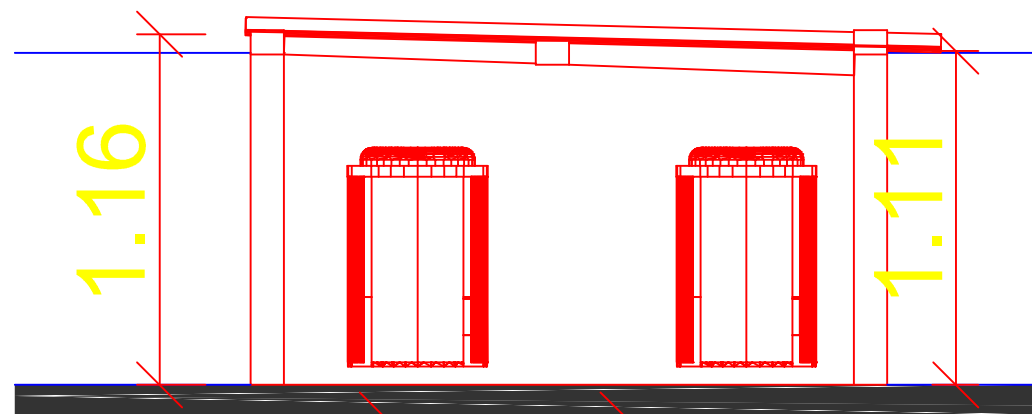

9 DETALHE 02
1 : 25

Quadro de Estatísticas

ÁREA DO LOTE	389,05 m²
TESTADA DO LOTE	13,50 m
A CONSTRUIR PAV. TÉRREO	313,00 m²
TAXA DE OCUPAÇÃO	313 m² 80,46%
ÁREA PERMEÁVEL	9,06 2,32%
COEFICIENTE DE APROVEITAMENTO	(389,05/313,0m²)= 1,24

OBSERVAÇÕES:
As dimensões das portas estão cotadas pelo vão, devendo-se observar o quadro de esquadrias para compatibilizar com as dimensões reais.



PE04/06 P. ARQUITETÔNICA

REVISÃO:	DATA:	DESCRIÇÃO:	DESENHO:	VERIF:	APROV:
PROJETO:					
PROJETO EXECUTIVO - ARQUITETURA					
RESPONSÁVEL TÉCNICO PROJETO:					
IURY GUSTAVO MENDONÇA DE SOUSA - CREA 1463 D MA					
RODRIGO NEVES ARQUITETO					
ENDEREÇO:					
CONTATO:					
ENDEREÇO:			CLIENTE:		
R. Alfredo Santos, Porto Franco - MA, 65970-000			Câmara Municipal de Porto Franco		
TÍTULO:					
PLANTA DE COBERTURA					
ÁREA DO LOTE:		ÁREA CONSTRUIDA:		ÁREA LIVRE:	
389,05 m²		313,00 m²		76,06 m²	
ATME:		RECUBO FRONTAL:		SABARITO:	
--- m²		1,60m		I	
Colaboradores:		ESCALA:		DATA:	
IURY GUSTAVO		INDICADA		MAIO /2023	

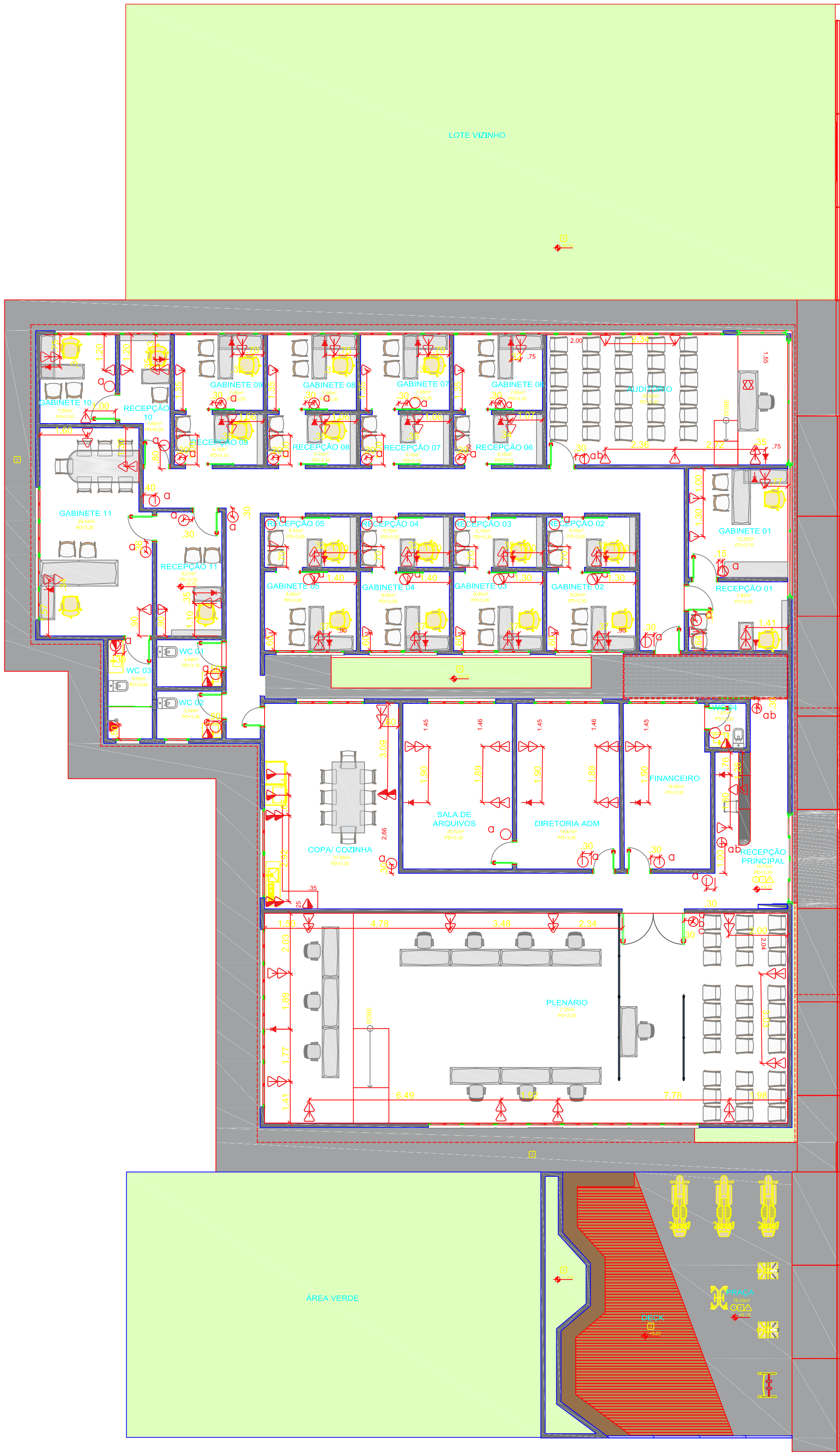

10 PLANTA DE PONTOS ELÉTRICOS
1 : 100

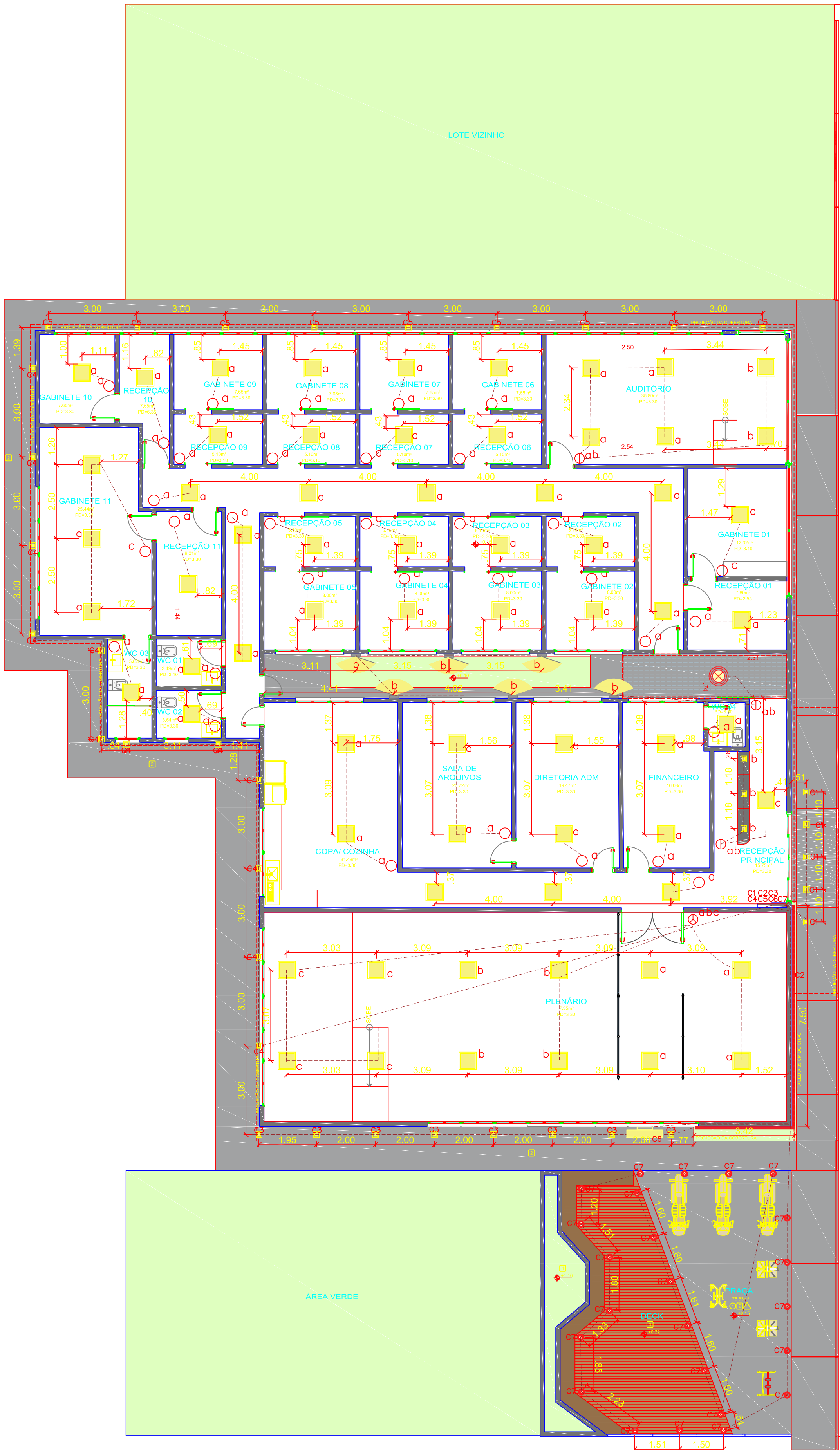

11 PLANTA DE PONTOS LUMINOSOS
1 : 100

Quadro de Estatísticas

ÁREA DO LOTE	389,05 m²
TESTADA DO LOTE	13,50 m
A CONSTRUIR PAV. TÉRREO	313,00 m²
TAXA DE OCUPAÇÃO	313 m² 80,46%
ÁREA PERMEÁVEL	9,06 2,32%
COEFICIENTE DE APROVEITAMENTO	(389,05/313,0m²)= 1,24

PONTOS LUMINOSOS

■	37	SPOT EMBUTIR RECUADO QUADRADO AR70
■	66	PLAFON PAINEL LED EMBUTIR 20 X 20 CM
■	01	REFLETOR LED
—	II M	FITA LED 5050
⊗	01	PLAFON CENTRAL DE TETO
⊗	23	BALIZADOR DE PISO
⊗	06	ARANDELA 2 FOCOS PAREDE EXTERNA

PONTOS ELÉTRICOS

MODELO	QTD	DESCRIÇÃO
⊗	84	TOMADA DUPLA BAIXA DE CORRENTE UNIVERSAL FASE, NEUTRO E TERRA A 0,30m DO PISO EM CAIXA 4"x2".
⊗	32	TOMADA SIMPLES BAIXA DE CORRENTE UNIVERSAL FASE, NEUTRO E TERRA A 0,30m DO PISO EM CAIXA 4"x2".
⊗	03	TOMADA DUPLA MÉDIA DE CORRENTE UNIVERSAL FASE, NEUTRO E TERRA A 1,20m DO PISO EM CAIXA 4"x2".
⊗	7	TOMADA SIMPLES MÉDIA DE CORRENTE UNIVERSAL FASE, NEUTRO E TERRA A 1,20m DO PISO EM CAIXA 4"x2".
⊗	01	TOMADA SIMPLES ALTA DE CORRENTE UNIVERSAL FASE, NEUTRO E TERRA A 1,90m DO PISO EM CAIXA 4"x2".
⊗	01	TOMADA SIMPLES NO PISO DE CORRENTE UNIVERSAL FASE, NEUTRO E TERRA
⊗	27	TOMADA PARA INTERNET EM CAIXA 4"x2" H=0,30m DO PISO.
—	01	QUADRO DE DISTRIBUICAO COM BARRAMENTO ,37X0,54(LXA)
○ ^a	34	INTERRUPTOR DE 1 SEÇÃO A 1,20 DO PISO
○ ^{ab}	02	INTERRUPTOR DE 2 SEÇÕES A 1,20 DO PISO
○ ^{abc}	03	INTERRUPTOR DE 3 SEÇÕES A 1,20 DO PISO
C	07	CIRCUITOS ACIONADOS POR DISJUNTORES

OBSERVAÇÕES:
As dimensões das portas estão cotadas pelo vão, devendo-se observar o quadro de esquadrias para compatibilizar com as dimensões reais.



P. ARQUITETÔNICA

REVISÃO:	DATA:	DESCRIÇÃO:	DESENHO:	VERIF:	APROV:			
PROJETO:								
PROJETO EXECUTIVO - ARQUITETURA								
RESPONSÁVEL TÉCNICO PROJETO:								
IURY GUSTAVO MENDONÇA DE SOUSA - CREA I 1463 D MA								
ENDEREÇO:								
CONTATO:								
ENDEREÇO:			CLIENTE:					
R. Alfredo Santos, Porto Franco - MA, 65970-000								
TÍTULO:								
PLANTA LAYOUT, PLANTA DE COBERTURA								
ÁREA DO LOTE:						ÁREA CONSTRUIDA:		
389,05 m²			313,00 m²					
ÁREA LIVRE:								
76,06 m²								
ÁREA:			RECUBO FRONTAL:					
--- m2			1,60m					
GABARITO:								
I								
Colaboradores:			ESCALA:					
IURY GUSTAVO			INDICADA					
DATA:								
MAIO /2023								

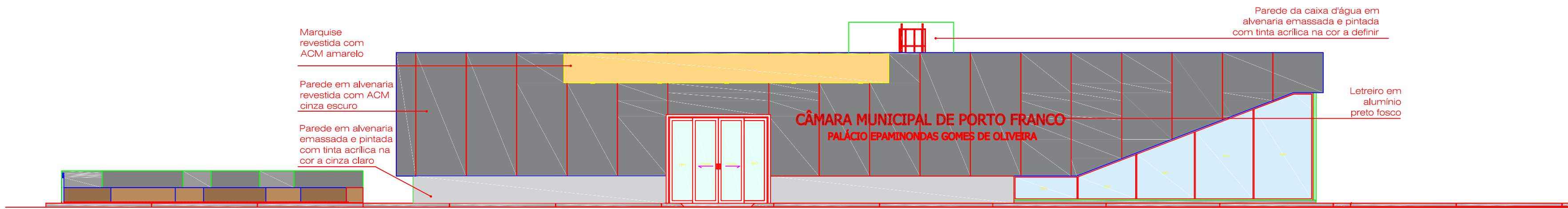

12 FACHADA PRINCIPAL

1 : 100

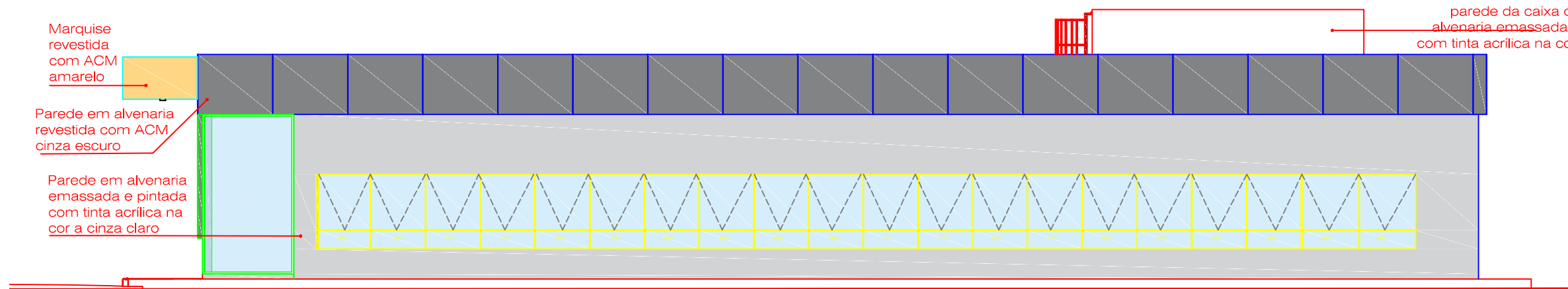

13 FACHADA DIREITA

1 : 100

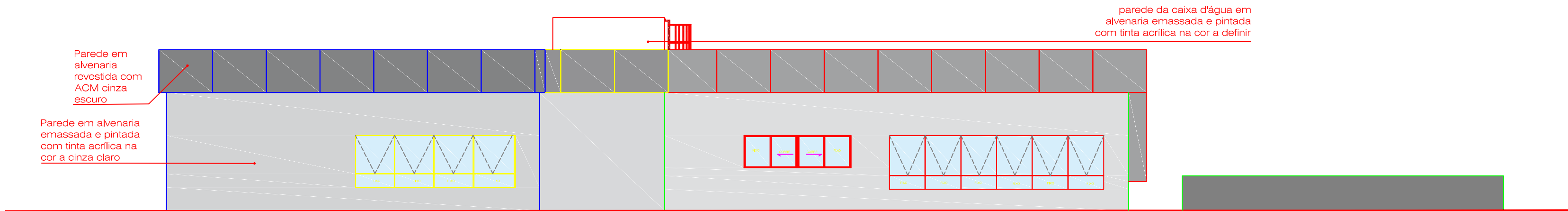

14 FACHADA FUNDO

1 : 100

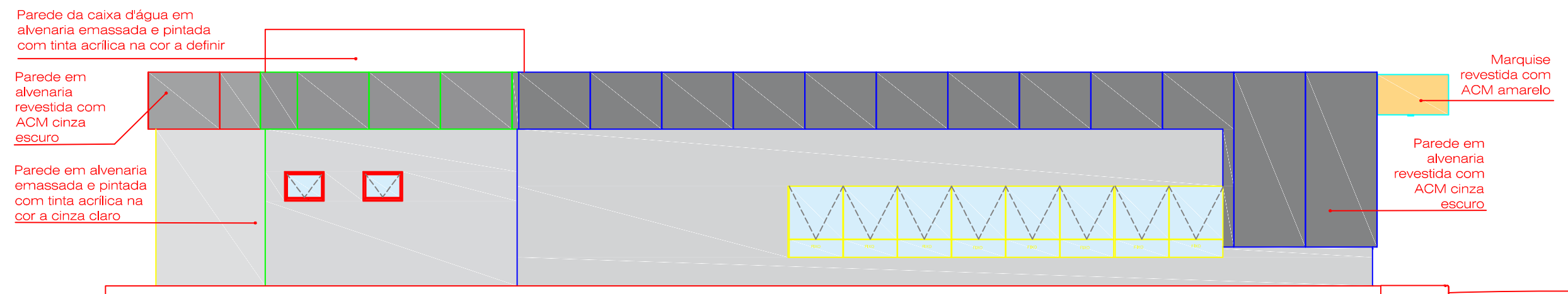

15 FACHADA ESQUERDA

1 : 100

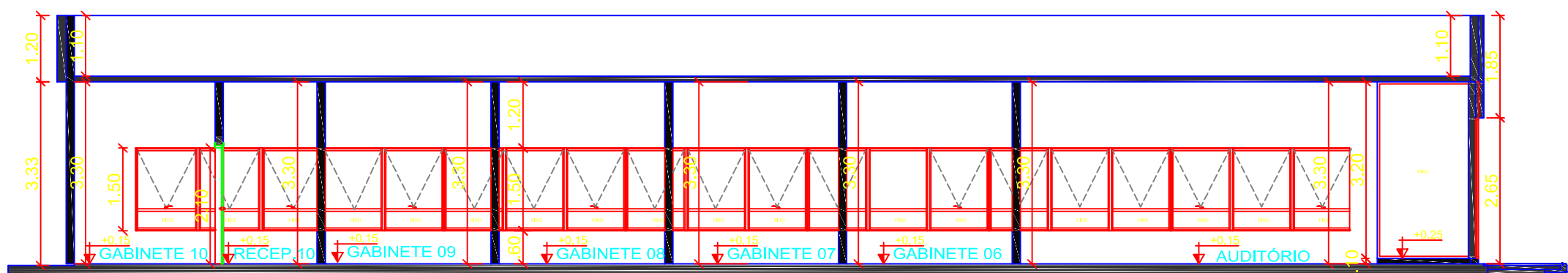

17 CORTE AA

1 : 100

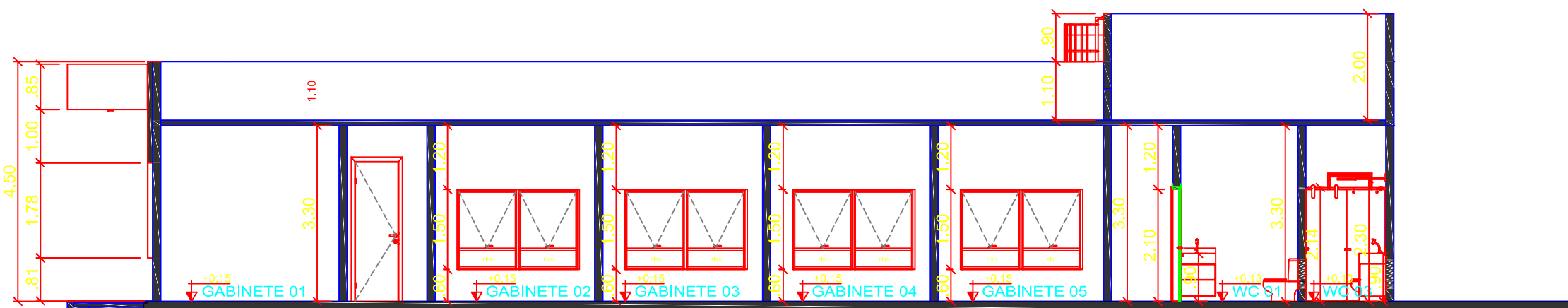

16 CORTE BB

1 : 100

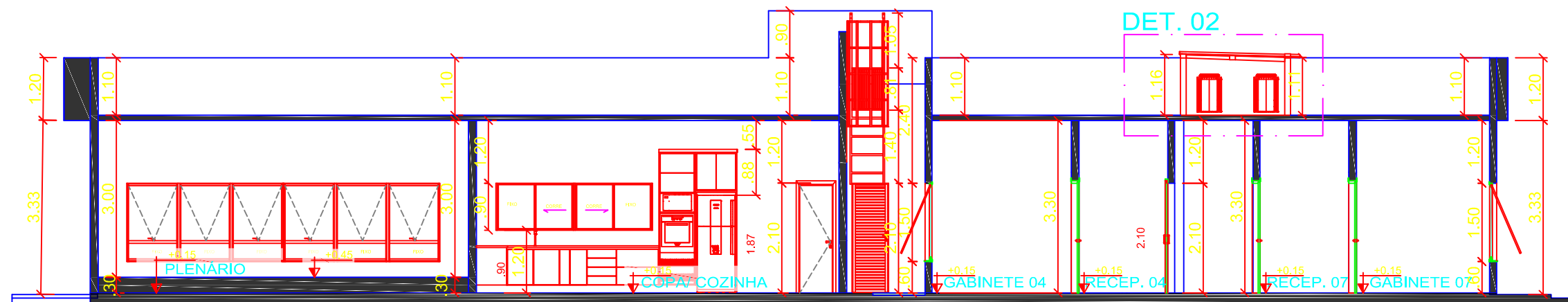

18 CORTE CC

1 : 100

Quadro de Estatísticas

ÁREA DO LOTE	389,05 m²
TESTADA DO LOTE	13,50 m
A CONSTRUIR PAV. TÉRREO	313,00 m²
TAXA DE OCUPAÇÃO	313 m² 80,46%
ÁREA PERMEÁVEL	9,06 2,32%
COEFICIENTE DE APROVEITAMENTO	(389,05/313,0m²)= 1,24

OBSERVAÇÕES:
As dimensões das portas estão cotadas pelo vão, devendo-se observar o quadro de esquadrias para compatibilizar com as dimensões reais.



PE06/06 P. ARQUITETÔNICA

REVISÃO:	DATA:	DESCRIÇÃO:	DESENHO:	VERIF:	APROV:
PROJETO:					
PROJETO EXECUTIVO - ARQUITETURA					
RESPONSÁVEL TÉCNICO PROJETO: IURY GUSTAVO MENDONÇA DE SOUSA - CREA 1463 D MA RODOLFO NETES ARQUITETO					
ENDEREÇO:					
CONTATO:					
ENDEREÇO: R. Alfredo Santos, Porto Franco - MA, 65970-000			CLIENTE: Câmara Municipal de Porto Franco		
TÍTULO:					
CORTES E VISTAS					
ÁREA DO LOTE: 389,05 m²		ÁREA CONSTRUIDA: 313,00 m²		ÁREA LIVRE: 76,06 m²	
ÁREA PERMEÁVEL: 9,06 m²		RECUB. PROTEÇÃO: 1,60m		GABARITO: 1	
Colaboradores: IURY GUSTAVO		ESCALA: INDICADA		DATA: MAIO /2023	